本館開設法界四號路（即巴黎路轉角） 電話南局二五三號 電報掛號零零七九

泰晤士報

THE CHINESE PEKING & TIENTSIN TIMES

第三千六百四十二號

中華民國十七年一月廿九日

星期日

今日本報共出三大張

零售每份大洋四分

本報承製各種銅版鋅版鉛版出售各號鉛字花邊廣告

本報新自外洋購辦最新式電版製造機及電光攝影機多種，並聘有最優秀化學技師、書畫名家多人，承製各式照相銅版、鋅版、鉛版、木圖、印章、商號銅招牌、公館銅牌、出售各號鉛字、花邊、鉛條、承繪各種圖本、商標、五彩水畫、油畫、炭畫、新法攝照古書古畫、新攝影法為之、晝夜皆可攝照、與原來底樣、不爽分毫、定期交件、不誤主顧、價目列左

照相銅版每方寸一角二分（五方寸起碼） 銅鍍鉛版每方寸五分（十方寸起碼） 鋅版每方寸一角八分（五方寸起碼） 鉛版自來帶版每磅二角八分（五磅起碼） 代製模樣另議 商號銅招牌百寸以上每方寸五分百寸以下價目另議 公館銅牌寬九寸高四寸半二字至四字每個六角 鉛字二三號每磅三角五分四五號每磅四角

馬聚源廣告

本號自做絨緞禮帽緞便帽貂皮水獺海龍各式皮帽以及絨呢便帽一概俱全錦緞新料價廉貨真如蒙惠顧不負諸君之雅意也 北京鮮魚口外 天津北馬路 本號謹啓

本號兼鑲做狐皮虎皮牙眼

律師李懷亮啟事

鄙人現已辭去大理院推事及司法部職務 接洽地點北京在西四牌樓羅圈胡同三十二號電話西局一三四八 天津法界巴黎道五號路盛興洋行電話南局七一八號

請喝三十年老十六星香賓酒

歐美最著名老牌香賓酒 其味優美異常為新年助興見此特別廉價一月大瓶每箱廿一元小瓶每箱廿四元 經銷處英界中街新泰義 恩永英界中街新泰義 盛興洋行啟 法界巴黎道五號路一〇六號電話南局七一八

▲▲中國實業銀行儲蓄部第一百零一次開獎廣告

敬啓者本儲蓄部第一百零一次開獎在本行後樓爲開獎場所準於民國十七年二月一日即夏歷戊辰年正月初十日下午一時當衆執行屆時敬請儲戶暨各界諸君蒞場參觀無任歡迎

金城銀行

商埠均有代理機關業務兼收各種儲蓄存款

總分行辦事地點 天津 北京 上海 漢口 南京 下關 大連 哈爾濱 鄭州

通匯地點 國內外各都會

股本 總額一千萬元 收足六百五十萬元

公積共計一百五十五萬元

辦理銀行一切

香港國民商業儲蓄銀行津行

營業種類

定期存款 來往存款 儲蓄零款 特別附款 代理收款 抵押放款 各埠匯款 兌換現款

本行資本伍百萬元總行在香港設立上海廣州漢口香山九龍灣仔油麻地有分行交收敏捷利息克己 天津分行在法界廿六號路 電話南局一七三七 一七六四 香港澳門廣州香山等處匯兌尤爲敏捷相宜

萬源湘繡

冬至節禮・湘繡最宜・錦毛走獸・花樣新奇・抬毯靠墊・圍棹椅披・大小屏幅・一應俱齊・名媛閨閣・應用必需・諸君惠顧・無任歡迎・

萬源湘繡 總號 長沙紅牌樓 天津日租界旭街

分設行所 上海三馬路畫錦里西首 天津後城馬路西首

電話總局二五六四 四零九二 電報掛號一零六二

中華匯業銀行

資本 銀元五百萬元 金圓五百萬元 公積金及滾存金圓三百二十萬八千餘元

奉財政部立案 農商部批准專營國內外匯兌並辦理存款放款押匯以及銀行一切業務並有發行鈔票之權 總行設在北京

分行設在 上海 北京 天津 其他地方 國內 漢口 濟南 青島 九江 福州 廈門 哈爾濱 汕頭 廣州 香港 長春 奉天 大連 安東縣 國外 [illegible] 均可通匯特此廣告

天津行址 英租界中街九號 電話 [illegible] 電報掛號 [illegible]

大炮台香烟

鐵中錚錚

兜安氏補血清毒藥

凡血毒血少血枯神經衰弱精力不足以致一切瘡瘍瘰癧腫核皮疹及梅毒等治以此藥不但可愈一切瘡瘍而且身體亦獲強健適恒也蓋此藥解除血毒外尤能補血補脾強壯身體不止療瘡瘍已也惟患瘡瘍者內服此藥外擦兜安氏馳名藥膏內外兼施見效更速有患者盍試之

頸生潰瘡痛呀膿呀血呀！

新藥說明

兜安氏補血清毒藥根據兜安氏養生靈藥之原方經多年之研究始獲最良之效果凡欲服兜安氏養生靈藥者請易以此藥蓋此藥較養生靈藥更佳服量較少功效有過之無不及且售價亦較廉也

各埠藥房均有出售 每瓶洋一元半 每打洋十五元

上海江西路美商兜安氏西藥公司啓

在天津估衣街

華竹

應時貨品

毛嗶嘰 禮服呢 駱駝絨 純毛呢

◎精優美備◎

日租界大馬路

金銀首飾成色十足
器皿禮品式樣新奇
珠寶鑽石貨眞價廉
洋鑲工藝美術精細
貨價不合退換隨意

電話總局二五七四號 二九九一（北洋）

天津物華樓金店

本店發兌加煉十足條錠葉金赤金紋銀時樣首飾文明禮品珠寶鑽石中西器皿貨高一等價眞克己務請惠顧諸君認明大官爲記庶不致悞

總店 日界旭街新明戲院對面
分店 估衣街歸賈胡同口路南

電話 總店 營業部五百二十九號 帳房二千九百二十二號 分店 營業部三千二百一十八號

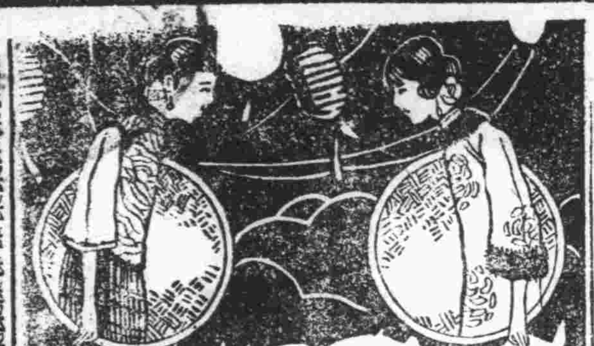

恭賀春禧並祝進步

利豐綢緞莊鞠躬

本莊分津既多年 直接來貨進本廉 質選精妙花奇新 薄利主義定價賤 發行禮券式樣美 賤賣韓料馳名先 試逢新春氣利煦 恭祝諸君福壽添

開設天津法租界綠牌電車道中

大綸綢緞號 增設珠寶部

本號茲爲便利顧客起見加設一珠寶專營部〇金剛鑽石珍珠翡翠〇時樣首飾〇貨眞價實包管退換並收買鑽珠翡翠各式寶石出價從豐 尚祈光臨無任歡迎

電話總局樓上二七八七 樓下二九九零

大綸珠寶部啓

延嗣醫院

地址日租界福島街中原公司後身 電話總局一五四九五

袁掃梅醫士緊要啓事

本醫士於民國九年發明淋濁洗療液經內務部化驗農商部褒獎商標局註冊各省在案自銷行以來久荷各界贊許乃不意於去秋市上發現僞造淋濁洗〇液等等以期魚目混珠希圖漁利害人爲防止冒牌而免病者誤用起見特鄭重聲明幸希患病諸君注意 淋濁洗療液之〇字庶不致誤

此液主治 男子五淋白濁 婦女赤白帶下

特色 不打針 不服藥 不痛苦

特效 速年老淋百藥無效諸醫束手者一用此液可以自己洗療 至多一星期保可除根

價目 每瓶大洋二元五角

尿道洗療器 每具大洋五角 詳細說明備載淋濁寶筏 外埠函購起碼兩瓶

附告 本醫士創辦延嗣醫院 統治男女生殖器各科

花柳科生殖器各症 院長袁掃梅自任
婦科生殖器各症 主任芮晏涵女醫士
產科主任趙振華女醫士

門診時間每日 上午八時起 下午六時止
出診不拘時間

掃梅氏大藥房 地址法界二十六號路 電話南局二九一七

大綸

日界旭街

皮布綢呢化花珠 貨疋緞絨粧邊寶

各貨齊全 定價特廉

天津成錫福帽莊

本莊自製海龍貂獺各種新式皮帽最高庫緞庫絨小帽新式六折緞帽各色毛呢美式帽學士帽各樣新式坤帽所作各帽樣式特別翻新精美異常並售水獺大衿全狐狸皮圍脖兩開手串並設化學漂白工廠代客漂草帽編漂色潔白光亮電機製成大宗各種草帽批發零售貨定價格外公道

設法界天增里南 南局電話一六一八 分銷處天祥場內

▲▲招聘書記

茲有某機關欲聘中文書記員數名須文理清通擅長大小楷書者爲合格願就者須繕就履歷及大小楷字樣並需薪金若干投函本報第一號信箱轉達可也

恭賀各界年釐并祝進步

日租界

謙盛祥

綢緞 皮貨 顧繡 呢絨 洋貨 化粧

價廉

駐津法國工部局示

天津法國工部局拆房舊料出售廣告

本局現有法中街及領事道角樓房一座（即前新華洋行地址）出售此地坐落在本租界地圖之第十四段第四號地標價定後即行動工此項舊料當於五月十五號可起淨如願知詳細章程者可向本局工程處詢問標價封好當於西曆二月十四號午前送到本局文案處並於標面上書明拆房投標字樣如標價不足本局有權不賣或另行拍賣此佈

法國工部局總務局長白示 一月二十日

▲▲江西旅津同鄉會啓事

吾鄉歷年例刊同鄉齒錄茲屆戊辰年重刊之期所有旅津同鄉諸公有遷移寓所者有新來此地者請將姓名年歲籍貫任務住址逐細開示儘夏曆正月廿日以前送交北馬路豫盛磁莊公司代收以便彙刊分送幸勿遲誤是盼

▲曾襄遷居廣告

鄙人現移居特別一區九號路十二號門牌 有信件請送該處爲荷

恭賀各界健康

袁掃梅鞠躬

恭賀新禧

本報全人載拜

◎社論◎

迎春辭

新年納餘慶。嘉節號長春。此蜀孟昶所作春聯。實爲後世春聯之鼻祖。而亦卽今日春節之名所由昉也。聯語看似平淡。而實有深意存焉。夫積善之家。必有餘慶。積不善之家。必有餘殃。試觀今日政府所作所爲。積善耶。積不善耶。又試觀今日社會所作所爲。積善耶。積不善耶。然則餘慶餘殃。當視其所積如何以卜之。太上所謂禍福無門。爲人自召。孟子所謂禍福無不自己求之者。惟願人人當此新年。一深長思也。春爲一歲之首。春節又爲一春之首。實較夏秋冬三節爲嘉。長春者。卽長生不老也。此術惟世所傳神仙者能之。然神仙之有無。固不足徵。而世人迄未有傳其術者。惟松柏千歲。龜鶴千齡。人且不如物矣。夫人生不過數十寒暑。至不能與松柏龜鶴比壽。豈天賦於物者厚。而賦於人者薄耶。非也。人之壽。固不在乎命數之長短也。使其人所作所爲有利於家國。則雖如顏回之短命。卽謂之壽焉可也。反是而無益於家國。或且有害焉。則雖如盜跖之克享大年。卽謂之夭焉可也。古有所謂三不朽者。太上貴立德。其次立言。其次立功。然則人死而不朽。其卽長生不老之術耶。惟願人人逢此嘉節。一深長思也。本報於去臘休業。與讀者諸君別六日矣。喜逢夏正。愛此春陽。一年之計是謀。千載之機勿失。記者於獻歲之餘。爰爲迎春之辭。爲讀者諸君祝福曰。

吉日元朔。太歲在辰。芸芸夏甸。八紘同春。
文化聿修。武功底定。兩戒協和。如響斯應。
龍見其首。鳳舉雲從。金甌履泰。玉燭占豐。
春臺同登。理符執契。簪筆陳詞。迎此新歲。

褚玉璞今晨赴濟南

直魯孫各軍劃分作戰任務
徐源泉昨赴德州再轉赴魯

本報特訊、張宗昌與褚玉璞等對於今後之戰略、大致以孫軍任津浦正面、直魯軍任大名磁州方面、抵禦馮軍、以德州爲總集中地點、一部分陸續開抵德州、補充休養後、再加入正面作戰、二七方面第六軍長徐源泉、於昨日（二十八）上午三時三十分由津專車赴德州、召集所部軍官訓話、定於明日（三十）由德州赴濟南、因後日係魯張太夫人壽誕、須前往祝嘏云、 褚玉璞對於軍事均另有一番新佈置、雖在新年、未遑休息、昨（二十八）日下午八時卽傳諭備車南下、其衛隊五百餘人、九時卽至總站登車、從事警戒、直隸號鐵甲車定十一時壓道出發、褚定今晨一時半離津、聞後日（三十）係魯督張宗昌之太夫人壽誕、張事前曾諭阻鋪張、但實際上祝壽者當仍不少、褚氏前往、一則祝嘏、二則壽筵上前方將領集會必多、乘機開一會議、俾將帥府決定之戰略向各將領轉述、以便遵循、故在濟無多躭擱、預定二月一二日由濟轉赴大名坐鎭、並指揮各軍進攻豫北云、

據交通方面消息、第一方面軍團長孫傳芳、由京返津、料理私務後、於二十七日下午三時四十分、率衛隊隨員等百數十名專車南下、經過滄州德州、曾就車站召集駐軍官長爲長時間之訓話、及指示各方防務之機宜、故專車遲至昨（二十八日）晨十時餘方抵濟南云云、

前日與魯督張宗昌一同來津之直魯聯軍總參議師景雲、張宗昌因前方軍事緊急、當日返魯、留師氏在津代表本人、參預一切、刻該氏亦因事務完畢、特於昨（二十八）日上午一時十分、乘專車由津返濟復命矣、

春節後各路戰事形勢

京漢路漸呈緊張狀況 津浦隴海則依然相持

北京特約通信

春節前後之各路軍事、尚無十分變動、僅京漢一線、略形緊張、津浦隴海則依然對峙也、茲總合各方報告、分誌實況如次、

京漢 京漢線戰事、目下側重漳河、最前綫之直軍袁振靑部、與馮軍夾漳河佈陣、連日雖有劇戰、但詳情不十分明瞭、奉軍十五軍二十九軍現均集中邯鄲磁州間、戢翼翹尙在順德、聞三四方面軍計畫、準備將第八軍全部、調邯鄲磁州佈防、替二十九十五兩軍南下、前昨日中 涿州第八軍多已開拔、二十五師安錫嘏部、前日亦有兩列車南下、京漢客車今日仍通石家庄、石家庄以南、兵車絡繹不絕、軍運非常忙碌、至大名一路、則仍在靑豐南樂間相持、無甚變化也、

東方社北京消息、京漢線上之奉馮兩軍、刻下因舊歷正月之故、呈休戰狀態、馮軍之第一線在淇縣東明之線、第二路由孫良臣軍担任、孫良臣軍之兵力、約有三萬四五千、武器與藥械感缺乏、不易即轉攻勢、似暫盡力盤据附近之紅鎗會、一方奉軍最前線原設在彰德、該自動的撤退、與直魯軍共置第一線於磁州大名之線、該方面之奉軍爲第二十九第八兩軍皆因給養之關係、以鐵路爲中心、分散於相當寬廣地域、亦無積極南下模樣、

津浦 津浦線戰事仍在韓莊利國驛相持、舊曆年前後、雙方均無大戰、今日外人消息、浦口黨軍、向北運輸甚力、何應欽部、亦多由滬寧綫向津浦出動、魯軍在濟寧之軍隊、倍於津浦線、惟尙未取積極攻勢、隴海路馮軍、已撤回五六萬人、所餘不過數千、防務則完全交黨軍顧祝同賀耀祖部接收云、

正太 據三四方面某軍官今日由保定回京談稱、正太線春節前後兩星期中、均無戰事、晉軍大部、仍在獲鹿、守獲鹿之主力、爲徐永昌部、晉軍對此路非常注意、時有鐵甲車來探虛實、故雙方迭有砲擊、火線則依然在大郭村、毫無變化云、

晉北 晉北各路形勢、依然在對峙中、奉軍前本擬乘春節猛攻、嗣因張(作相)湯(玉麟)聯袂來京、故前線亦轉取守勢、繁峙城下、連日無甚劇戰、河曲晉軍、迭有援兵開到、與偏關奉軍鄭澤生滿泰部成相持之局、雁門關以外則非常沉寂云、(二十八日下午四時綠葉)

北京會議側重軍事

攻馮計畫分三期實行 財政果能澈底統一歟

北京特約通信、轟傳一時之春節軍政會議、已經閉幕、至討議內容、據官方所傳、完全側重軍事、並未及於政治、蓋府張之意、以爲軍事時期、不宜多事更張、以重糾紛、所謂總統問題、雖一部分人有所倡議、但迄未列入研究、記者今午晤府方某要人、詢軍政會議之眞相、據云、完全在研究軍事、而軍事方面、又側重對馮、此後或將以重兵積極向京漢隴海發展、先打斷馮氏之聯絡、然後再以全力攻擊馮玉祥、至對晉問題、則重在圍困、蓋山西兵力有限、目下僅有自保力量、面內部各項原料、均極缺乏、奉方無須猛攻、料山西亦難久持、至此次所討論之軍略、大概分三期實行、此爲預定計畫、將來有無變更、則視軍事前途發展如何而定、軍民分治問題、張褚各將領、此經贊同、此後財政、完全澈底統一、悉歸中央整理、各地駐兵不能干涉民政、當地徵求、亦須先呈中央、各軍軍餉、則由中央統發、但此事繁瑣、親理須待時日、至早亦須一二月後、方可實行、記者復詢府張升格與內閣改組問題、據客外間所傳、並非事實、總統問題、此時尙談不到、內閣局部改組事、近實打銷云、(二十八日下午六時綠葉)

另一消息、張宗昌、孫傳芳、褚玉璞等、於二十三日先後抵京後、預定之春節軍政大會議、即於二十四日晚開始舉行、由府張主席、對於軍政計劃、孫、褚、二人發表意見爲多、二十五日晚間(新正初三日)府中宴會散後、繼續討論、茲將彼時晚間討論議決者、記錄如次、

對於晉取積極行動、且目下河北大名方面、漸次吃緊、主力戰爭勢將發靈、京漢線奉軍以三四方面軍爲主、張學良一人指揮太忙、遂決定以楊宇霆代理韓麟春第四方面軍團長之職而下晉師、但仍爲大元帥府總參議、往來於京保之間、不在保時軍團司令部事務由奧讓代行畫閱、不在京時、帥府事務由于國翰辦理、

張宗昌、褚玉璞、曾表示主張軍民分治、而孫傳芳主張尤力、張、褚、等俱表示今後帶兵官應從中央領餉、地方事概不許過問、地方長官亦不許有兵、其實行辦法、則待討論、因此之故所謂軍民分治、依舊歸結於籌款問題、款項籌妥之日、即軍民分治開始之時也、

楊宇霆張學良同車赴保定

預定在行營開軍事會議 旬日後楊尙須回京一行

北京特約通訊、帥府重要會議、決定楊宇霆代理韓麟春軍團長之職後、張學良現因京漢線主力戰發動、曾與楊商妥、定昨晚赴保調度一切、昨日上午專車業已備妥、但截至下午六時尙未啟行、聞當夜如不啟程、今晨當可成行、楊預定在保就職後、即與張學良在行營召集各軍長開一度軍事會議、籌商對晉馮兩軍計畫、大約楊在保躭擱旬餘日之時間後、即回京一行、然後再赴前線指揮云、

鐵軍不振

粵境無其蹤跡

電通社廣州二十七日電、張發奎率鐵軍三萬人已向贛邊撤退、紫金、被錢大鈞部佔領、陳銘樞亦防鐵軍竄擾起見、以蔡廷楷黃質勝顏得基歐陽駒各部、扼守興寧五華一帶、現省令錢大鈞陳濟棠徐景棠蘇世安各軍、編成西游擊隊、分向贛邊追剿、惠州留守司令將屬徐景棠、似將李濟琛陳銘樞拔沿涵過、

又廣州電訊、河源梅縣一帶、已由陳銘樞陳濟棠錢大鈞各軍、協同維持治安、鐵軍殆已完全脫離粵境、

寧政府議決案

第三十四會議

電通社上海二十八日電、寧政府委員會第三十四次會議、現決議如左、

(一)北伐全軍由總司令蔣介石統轄指揮、其兵力爲國民革命軍、馮玉祥軍、閻錫山軍、及海軍與航空軍全部、

(二)以吳淞砲台司令許康之職、另委龔謂會署理、

(三)革命軍所屬部隊改編如次

甲俞濟鼎之第九軍改爲第三十一軍、

乙方鼎英之新編第十三軍改爲第三十六軍、

丙陳嘉祐之第二軍改爲第十四軍、

丁高桂滋之新編第十九軍改爲第四十七軍、

(四)新發表之任命如左、

子任龍雲爲總指揮、統轄第三十八三十九兩軍、

丑胡瑛爲第三十八軍長兼第九十七師長、

寅盧漢爲第三十八軍副軍長兼第九十八師長、朱旭爲第九十九師長、

卯孟坤爲第三十九軍長兼第一百師師長、張鳳春爲一百零一師師長、張沖爲一百零二師長、

辰陳焯爲第二十六軍長、方策爲第二十六軍副軍長、

胡伍放洋

四次會議形勢如昔

本報上海二十五日下午三時電、胡漢民伍朝樞孫科(二十五日)乘大來輪赴歐、四次會議、形勢如昔、

電通社上海廿六日電、因孫科伍朝樞胡漢民等之出洋、吳鐵城亦決不日離滬赴粵港、蓋太子派之全部、悉與寧派脫離云云、

浙省派員赴日

視察中央及地方行政

電通社上海二十八日電、浙江省政府決於今春三月、組織赴日視察團、定額爲六十名、派赴日本考察、其費用五萬元由省政府支出、該考察團之目的在調查日本革新方法及維新後之日本發展、中央及地方行政現狀、產業交通及其他文化施設等、

涿州兵災善後

昨日閣議通過

昨日(星期六)閣議、全體閣員均經出席、議決方列二案、

一、內務、財政、實業、農工 四部提議涿縣兵災善後辦法六項、議決一、流通券、由財政部會京兆尹就該縣收入、酌定辦法收回、二、勸貸貨煤可行、三、京漢京奉兩路三個月內酌減運費一次、通知交通部、四、設立貸本局、可行、五、接濟農民、部商辦、六、遷移城內墳墓、內務部核辦、

一、農工部呈擬具修訂森林法草案、議決交法制局、

國務院茶會

各機關簡任以上職員齊到

京訊、昨日爲各機關春假後開始辦公之第一日、國務院特在四照堂舉行茶話會、共計一百四十餘人、參謁後、即在法制局合拍一照、院中事前曾規定次序如左、

各機關與會人員、於下午二時以前、在院齊集、由各機關次長副總裁分別、帶領所屬簡任官謁見總理、行一鞠躬禮、禮畢後、與會人員、各按位次茶點、

青島日警協捕便衣隊

約有五十名

電通社青島二十八日電、本埠日總領事緊狗華方請求、派警至四方日本工場地帶、協同捕獲便衣隊約五十名、內之十九名、均口操南音、並携有南軍徽章、但其是否爲南軍間諜、尙屬不明、

大連大雪

電通社大連二十七日電、此間於昨二十六日下午起大雨雪、至本早已積雪至五寸餘、市內電車及其他交通均暫被斷絕、鐵路亦已發生障碍、郊外電車一時似無恢復之望、

桂系卒佔領長沙

李品仙等失敗原因爲防綫過長 宜昌第二十軍撤退魏益三接防

外人方面消息、武漢軍第十三軍之一連與第七軍於二十五日入長沙白崇禧程潛等通名宣傳、歷舉湘軍罪狀、指何健派爲共產黨、謂武漢軍爲眞正國民軍、一敗塗地之湘軍、將與湘南之方鼎英軍及江西之朱培德軍聯絡、或與湘西之黔軍及楊森之川軍聯絡以謀再起、湘軍李品仙何健等此次敗戰原因、不外因防線過長、且無中心人物、先是武漢軍主力第七第十九兩軍向駐平江之湘軍右翼第八軍開始攻擊、湘軍因戰線過長、集合不能如意、遂被突破、汨羅、岳州方面等之湘軍初雖見有利之開展、旋以右翼之戰敗、中央左翼全線動搖、不戰而退、何健楊杰似變更預定而退湘西、李品仙劉興等退於衡州、擬待歸來湘潭方面之葉開鑫軍之援助、以謀再起、何楊二十五日離長沙、該日獨立隊第八師之一部先發、次則李之二十八師長之部隊二千名等武漢軍陸續入城、維持潰兵、一方白崇禧程潛等武漢派首領、連名在市中粘貼傳單、指何健以次湘派各將領爲共產黨、武漢軍入城後之長沙比較平穩、人心安定、市中治安頗能維持、駐宜之湘軍第二十軍、見形勢不利、遂決定撤退、第九師之司令部、旣於二十七日出發、其他各部皆由水路向上游撤退、其原防將由魏益三魯滌平塡防、

電通社上海二十七日電、葉琪與葉開鑫聯絡、集所部三師、分布長沙附近各處、李品仙劉興已將吳尙李雲杰廖磊唐哲周維寅各師、撤退衡州、何健寓蔣介石要求入湘之西征軍、暫以第二第六第四十四各湘軍爲限、

吳俊陞親行討伐大刀會匪

吳與齊恩銘均抵通化縣城

據日人方面消息、吳俊陞已抵通化縣城、日本之阿部副領事長島大尉均出迎、駐節縣公署、

東方社奉天二十七日電、齊恩銘已率吳俊陞令於二十五日出發、吳本人二十七日率黑軍步兵到奉、將於一兩日中、帶同騎兵第三旅長親往討伐大刀會、

中央銀行紙幣價格跌落

受廣東政治分會之影響

東方社廣東二十七日電、二十四日粵東政治分會就中央銀行紙幣問題決議如次、

中央紙幣不再發行、一意盡力收回、而另行發行代用紙幣、

此後使用比率、以現洋八成、中央銀行紙幣二成爲度、

此結果、該紙幣市價更跌十分之二三、

(宋美齡)

蔣夫人宋美齡果遭暗殺歟

日人謂其消息未能證實

日人方面接大連二十七日電、蔣介石新結婚之夫人宋美齡女士有被暗殺之傳說、其眞僞尙未能證明云、

漢鄭恢復快車

明日開始

電通社漢口二十三日電、漢口鄭州間、定於本月三十日起、恢復快車、

陷於絕境之滬絲廠

張定璠請撥款救濟

南京特約通訊、上海特別市市長張定璠因上海一百餘絲廠、營業虧折甚鉅、特電請國民政府撥款救濟、原文披露如下、

南京國民政府鈞鑒、查上海絲廠一百餘家、上年營業虧折甚鉅、無力支持、據該絲廠協會呈請援照民三民七兩年成例、向海關正稅項下借撥關平銀一百五十萬兩、以維危局等情、事關全國絲市及農工生計前途、甚爲重大、職府一再躊躇、擬請鈞府指定二五附稅項下餘款部分爲保證、令財政部電致中交兩行會同內國銀行團於陰歷年內分任借撥、以資救濟、除另文呈請外、迫切電陳、敬乞電令祇遵、上海特別市市長張定璠叩、

漢口烟禁大開

烟價低落烟館突增

據外人方面消息、漢口烟禁、爲該地軍事當局籌餉便利故、已實行公開、烟館之數突增至二百家以上、鴉片價格亦因公開販賣之結果、較前大爲低落、以前每兩二元七角者、現在每兩祇値六角、萬國拒土會現正調查詳細情形、擬即報告於國際禁烟委員會、設法防止、以免流毒云、

德國運華軍火

路透電報告安抵目的地 在滬與飛虎艦一度炮戰

上海一月二十七日路透電、據上海晚報載、靑島電報云、載運大批軍火、供給口口口口之普拉加輪船、雖經國民政府砲船飛虎號於星期二日、擬在上海港口外企圖將其截留、但無效力、該船業已安抵靑島矣、

聞普拉加號曾不尊飛虎砲艦之信號、於離開該炮艦炮火綫時、曾互相發炮、歷幾小時之久

南京一月十九日路透電、南京外交部聞有德國洋行數家、內有西門子洋行、禮和洋行等、以挪威輪船思谷魯號、載運軍火一批、輸入中國之各種報告、特向寧府提出呈文、請飭下軍事委員會、海軍部外交部從事調査徵實此項報告、外交部進一步建議云、倘該報告果係確實、須飭海軍及海關、將該船扣留、而在國民政府轄境內所有犯法德國洋行之支店封閉、否則亦須妥爲罰辦、且也所有牽連於此項違法軍火輸運之中外人等、須立即逮捕、交該管官憲按內亂謀判罰懲辦、最後須由當局請求德挪領事官、請其警告各該國人民、不得再作此項破壞法律之事、

國民政府外交部所接之報告實質如下、

最近口口口口委託在大津濟南靑島各處之德國商行數家由德國購買軍械子彈、其總値爲五百萬元、依據合同由德國運來之一批軍火、經由思谷魯輪船、於一月一日運到靑島所有軍火、係經由禮和洋行等之代理人、立即點交於在靑島等候接收該批軍火之奉天軍隊之代表矣云、

日坎交換公使

日本外部發表之情形

東方社東京二十七日電云、英國政府容納坎拿大政府之希望、決定於日本坎拿大間交換公使、第一任駐坎以紐約之齊藤博駐雪梨之德川家正總領事呼聲頗高、

東方社東京二十七日電云、此次日本與坎拿大間交換公使已經決定、外務省發表其經過如次、

前者於英本國政府諒解之下、坎拿大政府、有於日本與坎拿大之間、交換公使之希望、對於日本政府、經駐日英國大使齊利將其意旨、向田中外相有所交涉、日本將該提議、提出閣議研究之結果、以爲坎拿大不惟爲隔太平洋之鄰國、日本政府遂應諾英國大使提議、由閣議決定交換公使、而通告其意、坎拿大政府亦將於二十六日之鄂大瓦議會正式公布之、交換公使一切之交涉、決敏速進行、不獨貿易關係、並彼此之諒解、行將增進、即於兩國之關係、並世界之平和上亦將有所裨益、此我政府所以欣然而承認者也、又坎拿大與他國之間、亦正在進行交換公使之議、

英飛船抵印度

加爾加達一月二十七日路透電、英國帝國航空軍飛船、於本日在朝紀里河着陸、該船已航行、其行程二萬三千英里、計畫中之九千英里、途中頗安全

美軍壓倒尼國

桑丁諾將軍敗績

滿拿告一月二十七日路透電、美海軍已將尼國自由黨領袖桑丁諾將軍最近在埃勒奇帕特山之固守地破壞之矣、其部下已潰爲多股、該氏之命運不明、但相信其曾受創云、

太平洋岸地震

地震帶週期之活動

東方社東京二十七日電云、本日所接外電、稱中美尼加拉瓜湖上鄂米帖比島發生噴火鳴動、墨西哥鄂札加地方有激震、勘札加東海岸修伊爾茲火山亦見活動、據東京中央氣象台之藤原博士談、謂係環太平洋地震帶之週期的活動、

大元帥令(一月廿八日)

范璧屋利克雷孟均給予二等嘉禾章此令

陳文授爲陸軍步兵上校成培授爲陸軍一等軍需正劉述唐授爲陸軍一等軍醫正齊長慶授爲陸軍一等獸醫正此令

內務總長沈瑞麟呈准山東省長咨請任命韓慶祥王迺霖隋得功謝和璧姚宗濂蘇子衡劉學恩安東賢試署省會警察廳警正均照准此令

司法總長姚震呈請任命張崇德署綏遠歸綏縣司法公署監督審判官應照准此令

日國會解散後朝野兩黨之遊說

自由黨之承繼者爲民政黨 無產政黨陷於非常之不利

東方社東京二十三日電云、政府爲在下屆總選舉、務期獲得壓倒的勝利起見、決由田中首相與各閣員大舉遊說各地方、第一次之日錄、爲田中首相赴大阪之在鄉軍人大會、水野文相赴秋田宮城、鈴木內相一面視察總選舉情勢一面赴各縣遊說、又望月遞相、中橋商相、山本農相、三土藏相小川鐵相等決各歸自己之選舉區、爲自黨候補者應援、

又二十五日電云、民政黨方面除組織以濱口總裁、若槻、床次、江木三顧問爲中心之四十遊說隊向各地出動外、爲監視政府之干涉起見、以該黨所屬之勅選議員爲中心、並由政友會內閣與除之知事等參加、設三十名乃至四十名之選舉肅正委員派 各委員起曾在任官之各地方、

東方社東京二十七日電云、自由黨之建立者板垣退助伯之嫡孫板垣守正之學士現已入黨民政黨、該氏發表聲明、謂政友會雖爲自由黨之宜系、但其政策却爲民政黨所承繼、故入該黨也

東方社東京二十七日電云、政府於此次之總選舉禁止、候補者若運動員有從屬關係之第三者之應援演說、並嚴禁排擊他黨之宣傳廣告、致無產政黨陷於非常之不利、日勞、勞農民衆各派、分別發表聲明書、以示反對之氣勢、本日復面晤政府當軸、有所抗議、又三黨已各組織遊說隊、

大西洋巨浪高出水面七十尺

美國根那德輪船遇風

紐約一月二十七日路透電、著名之根那德輪船大西洋有極巨颶風、以致從南阿波頓開來時、遲兩日始到此間、上層窗戶及艙間圍衛及甲版上之設備、均爲巨浪損壞、蓋有一次水浪高出水面七十尺、已超過瞭望台云云、

新年樂

如此時局新年如何能樂、然新年之所以不能樂者皆因凡百措置、不能安定之故。祇有本會之儲蓄機關無論值何勢皆極安穩、辦理皆有一定、從未稍有變更。如在驚濤駭浪之中、惟本會所航之路獨能穩無妥而驚駭之苦。故附舟於本會者實爲安全之計。因此本會儲戶以全會計已有七萬數千餘。在本會儲蓄不特不遇意外之損失、更能得意外之機會、命運若佳三萬七千餘元之特獎垂手可得、此非新年中惟一之樂事乎。

——萬國儲蓄會——

天津英界中街　英商福利公司　電話南局三三六號

敬者敝公司自一月九號起爲冬季大減價之期各部分所有各種新貨一律特別減價出售茲將各種部分之貨品略舉數項如左

女貨部

各種特色織物毛線　每兩僅售洋六角五分

美麗緞面鵝絨被　按原價八扣出售

各種禦寒純毛女衣料　按原價八扣出售

男貨部

美京名廠製各種黑黃皮靴　每雙僅售洋十二元

新式皮帽　每項僅售洋十二元

旅行應用衣箱各種手提皮包　按原價八扣出售

雜貨部

英京名廠製大餐成套磁器（計五十五件）　每套自五十五元二角起至七十七元五角

大餐應用鍍銀刀叉勺　特別價廉

美京名廠製各種廚房應用鋼總器皿按原價八扣出售

木器部

厚絨帶花邊台布
八乘八　每只僅售洋三十二元
八乘十　每只僅售洋三十六元
八乘十二　每只僅售洋四十二元

五十寸寬厚絨計藍紅綠三色　每碼僅售洋十元五角

四十八寸寬花布最合做窗簾及各種鬆套用　每碼僅售洋一元三角五分

各種做成木器傢俱一律特別大廉價

福利公司啓

天津仁記洋行廣告

本行在津開設已五十餘年於茲矣專辦出口各貨並代理英國著名火險公司法國郵船公司及鉛墻紫屋頂雨不漏各名廠一切交易總期公道誠實藉副惠顧諸君之雅意特此廣告

英中街仁記洋行啟

英商 **華隆洋行**

敬者敝行之營業專承保各種保險事宜如蒙受保一經投保其保單即爲有效並能行經驗閱歷實能保全顧客之利益也 火險 水險 意外險 汽車險均能 惠顧者請逕臨英租界中街工部局對面本公司房當面接洽爲妥

電話南局二一三一二零

▲▲京奉鐵路管理局招商投標承辦枕木廣告

本局現擬訂購上等軌道枕木二十四萬二千三百根橋梁枕木二千根叉道橫木三千四百一十根木質爲中國栗木榆木楸木美國松木或紅松日本堅硬枕木澳洲或新西蘭木料或同等之堅硬木料業經交通部核准招標承辦如有願承辦上項枕木者即向本局材料課領取投標格式紙並章程照式填寫簽押外加封套並用火漆封固其封面註明投標承辦軌道枕木標樣於民國十七年二月六日下午三時半在本局當衆開標如所投之標不按津河北新車站本局長照收單繳納投標押款者概作無效

旅行諸君請注意

◎中國旅行社之特色◎

特備汽車代客搬運行李

塘沽常川駐有招待員接送

天津火車站均有招待員接送

地址法界九八號路一百號

電話南局九八八零

上海銀行

本銀行開辦以來十有三載所營業務專以應合社會需要爲目的故對於一切手續務求靈敏利息匯水均極克己如蒙賜顧曷勝歡迎

旅行支票 穩妥安全 支用便利

無上妙品

電報掛號 中文 英文 Comsavbank

天津浙江興業銀行開辦國外匯兌廣告

營業要目

各國電匯 各國票匯 代收各種款項 出口押匯 進口押匯 代理買賣各種外國證券及收取息金

通匯地點

英國倫敦 美國紐約 法國巴黎 德國柏林 日本東京 瑞士里昂 舊金山 檀香山 神戶 大阪 香港

行址 法租界二十一號路二十六號路轉角

營業時間 自上午十時起至下午四時止星期六下午及星期日休息

電話 南局五一號 一三四六號 一五二九號 二八四六號

BISQUIT DUBOUCHE & CO.

Cognac

Five Stars Brandy

Guaranteed 20 Years Old

環球馳名

老牌五星白蘭地酒

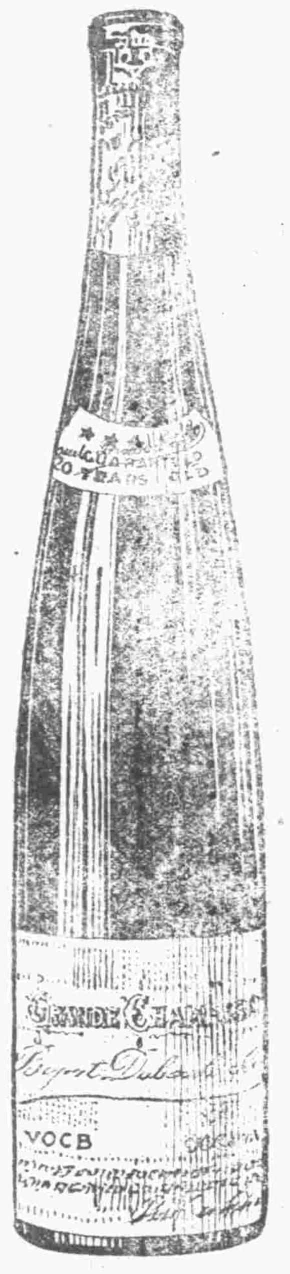

此老牌五星白蘭地酒以純淨葡萄汁釀製且存放二十年之久故酒味香醇當飲此酒確能得提神補血之效而價值又廉誠補身及宴客最佳之美酒也

請諸君嘗試是幸

各食物店均有代售

法商比士桂果納克公司啓

白濁專家 姚佐頓 醫生

白濁丸

此丸專治新久五淋白濁不論體虛濕熱或花柳傳染有痛無痛均能保証患者藥到病除永不復發患此症者不可不試 每瓶二元 小瓶一元 各大藥房均有出售

總發行 上海三馬路姚佐頓藥房

總經理 天津估衣街五洲藥房

日本 帝國大學醫學博士 三浦 田中 稻田 下山 山口 五大先生保證實效

婦病仙方 命之母

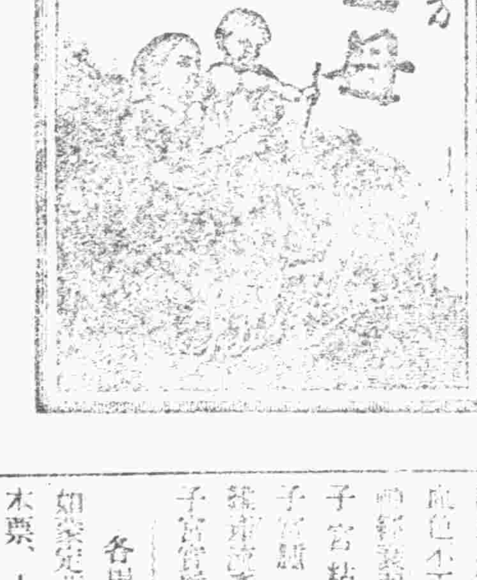

本藥房採取世界之藥學。參用東西之偏方。適用化學製煉方法。配合良劑。最宜東亞人士。根除各種婦病症。誠濟世良藥也。久爲我中國婦人一般服用。均皆立奏奇效。敝號之光榮莫大焉。茲特舉得信一函一例。以證所言無虛。敬請患者。放心早日服用。藉得健康。

奉贈

婦人病治療法書

本藥房爲普及衛生起見。特編婦病治療法書。均一概贈送。不取分文。如欲索取者。即請函知敝號可也。

感謝信

奉天瀋陽江子張名九先生來函云敝內子。抑鬱攖病多年。服藥罔效。後託奉天友人購買命之母十七天劑。鄙內人日日服用。依時刻用藥。病症全癒。特奉寸楮。聊表謝忱。

專治各症

經血不調、先後失期、行經腹痛、血色不正、肝氣血斷、頭痛目眩、血虛癆瘵、四肢無力、赤白帶下、子宮粘膜炎、子宮頸炎、子宮腫痛、子宮虛冷、久不受孕、難產流產、懷胎惡阻、產後腹痛、子宮實質炎、子宮痙攣等、

藥價

二天劑 五角

五天劑 一圓

十一天劑 二圓

十七天劑 三圓

三十天劑 五圓

七十天劑 十圓

各埠大藥房均有代售

如欲定購、請至郵局購買滙票、日本票、中交銀行票、郵票、或用郵局代收法、函知敝藥房、當即原班將藥送上、不致有誤。

本舖 日本東京市京橋區新榮町四丁目一番地

笹岡省三藥房啓

振替東京五〇五〇番

◁天津總批發處北馬路上池館大藥房▷

恭頌新禧

新年祝

愛用仁丹諸君

福躬康吉

駿業鴻興

如祝如頌

承

仁丹

諸君之隆遇聲譽日遠

諸君重仁丹保四時安寧

仁丹 治

● 頭痛目眩 ● 食積不消

● 酒醉船暈 ● 虛弱貧血

● 痧暑吞酸 ● 時行疫疾

● 精神鬱結 ● 蟲蝕牙痛

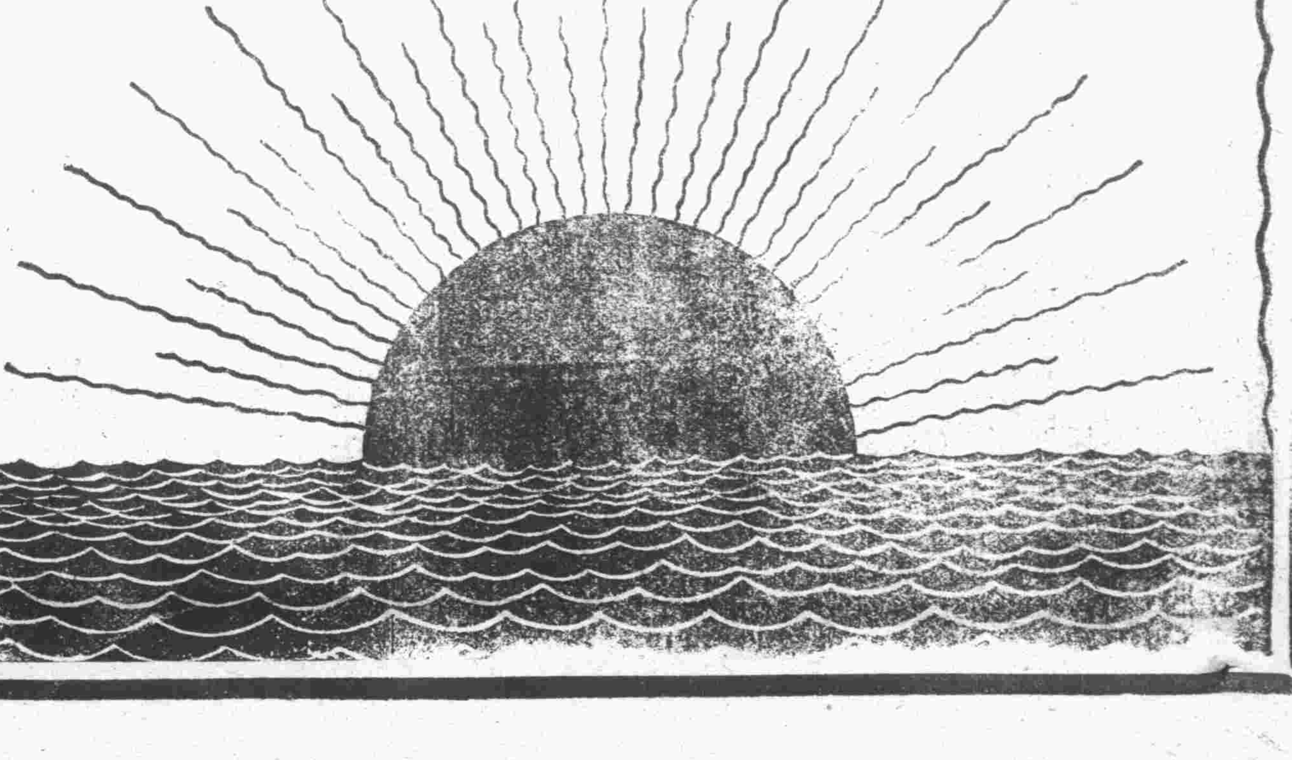

平安電影　小營門

日夜（星期日及星期一）

影界美艷女明星琵琶　**紐約野花**　黛琵兒浪漫派大傑作

美艷明星（琵琶黛妮王）從前向與滑稽大王（陸克）配戲、嗣後脫離陸克、獨樹一幟、特乎出品希貴、以故渴慕（琵琶）顏色者、有望穿秋水之嘆、現本院多方覓得其新作品一套、名曰（紐約野花）、（琵琶）飾一富家女、秉性浪漫、喜動惡靜、足跡所至、驚險隨之、通衢飛車、警察爲之瞠目、輪埠躍海、萬乘爲之驚心、村郊馳馬、鄉老爲之喪魂、最後且愈出奇、自當偵探、喬裝男子、獨探賊巢、綜其一生作事、實男子所難能、而以一弱女爲之、能不令人驚嘆叫絕耶、

（價目）夜場　樓下前排五毛、後排一元、樓上一元五毛
每逢星期六及星期日三點及五點半開演日場兩次、成人一元、前排五毛、小孩二毛

皇宮電影　日租界　福島街

今天日夜開演（星期日及星期一）

▲影界美人黛維絲女郎主演　▲勇武明星茂勒諾合演傑作　▲香艷華貴之歐洲宮闈秘史　▲莊嚴燦爛之五彩偉麗影片

脂粉皇帝

劇中述一嬌慾女郎喬作男裝代兒登基之趣事、香艷滑稽得未曾有、採景明有金碧輝煌之皇宮殿闕、衣香鬢彩之大跳舞會、莊嚴燦爛之登基盛典、後部且爲完全五彩顏色、尤爲難得、

注意　此片後部完全用五彩顏色染成五光十色極華貴偉麗之能事爲空前影片所罕覯

（價目）前排二毛　後排四毛　樓上六毛　日夜同價　俱收大洋

光明電影　法租界　大增里

今天十點半開演

美國黃天霸（飛來伯）島葛拉斯最佳傑作

（只此一天）**蒙面劍俠**（莫失機會）

此片完全新版附有中文說明

今天日夜開演

世界第一神童　**賈克柯根**　最新滑稽傑作

剪髮問題

賈克柯根、鬈鬈之髮、飄垂腦後、爲其自登銀幕以來之一種特別標識、今漸長成、久欲剪去、但不肯輕易從事、最後始決定編演一片、即在片中付之一剪、賈克柯根現已脫離孩提生活、故在此片中、不獨能充分發揚其天才、且能控駿馬、預大賽、於追風逐電之中、快奪錦標、驚險滑稽、兼而有之、佳作也、

啓者

啓者敝處自本月二十三日起至二十六日止（即陰歷正月初一至初四）放年假四天停止辦公二十七日起仍照常營業此佈

開灤礦務總局北方售品處啓

新新大戲院

（今天開演）（兩大特色）

今天日夜開演大名片　島葛拉斯范朋克之子范朋覺合串

（野）（馬）（王）

良馬數千　四　驚險無數　倍　偉麗空前　無

初十起日夜開演預告　**遇艷爭風**　柯葛麥斯福女郎主演

今天起廿日止日夜特聘　**環球大藝術團**　**滑稽家趙敬熙**

日夜電影後登台表演

魔術　手彩　幻術　戲法　滑稽　武功　喜劇

天天更換　決不雷同　場場特別　件件驚人

明星大戲院

今天早晚三場演

空前愛情驚險巨片

美國第一家公司之出品　**鐵血男兒**　密爾頓西爾司最大傑作

後機會只有今天

明天開演

明星公司神怪滑稽古裝大片

張石川君最近導演　西遊記之一　**車遲國**　唐僧鬥法　十大明星合演傑作

春和大戲院

開設法租界馬家口

今天日夜開映祇此一天

模特兒淚史

▲轟動一時哀艷言情名劇　▲影界著名女明星葛絲泰洛主演　▲巴拉猛廠四大明星合演　▲懸賞五萬金元著名小說

請注意今天早晚電影特加美女跳足奇異服裝跳舞機會難逢

下期預告　陰歷正月初八至初十日早晚開演　社會愛情驚險義俠名片　**窮鄉艷遇**

▲註冊商標　▲啓新洋灰公司機器廠

電力鍊鋼　專造

鋼鐵橋樑房架水閘工程鑄鋼鑄鐵鑄銅冷鐵機件製造洋灰及造磚磁機器提運起電各種礦用機器修配各種機器鋼鐵零件

接洽處　唐山本廠　或　天津法租界海大道本公司

▲▲物業出讓

茲有獲利丰富之糖菓公司出讓並有三層樓房一所內分住室八間貨倉一所極合營業用者出售欲知詳細情形請至義租界三馬路一號西華點心舖接洽可也

祝由科

治病不用藥當面見效無論內外各病祇收紅黑筆雙管一書立愈貧不取資富者祇收香資一元三角外請另章現寓大胡同中間金橋旅館早八點至十二點候診午後出門

▲▲天津私立商業學校　招各級插班生

日校部　考試二月七日晨八點半　開學二月十日晨八點半
夜校部　考試二月八日晚七點　開學二月十日晚七點
昏校部　考試隨到隨考　開學二月十日下午四點
報名　隨時報名　註冊費並繳一元　郵票一分
簡章函索

地址法租界巴黎道　電話南五一一

校長陳永壽啟

天津英文商務專修中學招生

陰歷正月初十日開學　報名隨到隨考（章程函索即寄）

校址暫寓法界第二十六號路第八十九號梅氏大藥房二三樓及後座（由後門入）即綠牌電車道掃

（現正籌商自建校舍）附設打字速記武術專科

英譯中國箴言諺語代售處怡泰印務局售價大洋一元五角

擬定助育本校畢業生

校長劉廉士啟

精華眼鏡公司

我國人之對於購眼鏡大都無選擇能力故戴眼鏡而不合光度的十有七八戴鏡諸君覺光度不合從速驚臨試驗目光敝公司開幕伊始欲得社會上信用故對於配驗目光不取驗費（大）

驗光主任執有美國畢業文憑　定價低廉　謂如不信一試方知

●法界新新電影院旁●

▲私立甲種商業學校招生

現招　預科一班　本科一班

具有高小畢業程度及同等學力者、未讀英文者入乙級、稍讀英文者入甲級

學期　每年分四學期　學費　預科每期十二元　本科每期十五元

報名　自本日起　考試　二月八號　開學　二月十日　地址　天津日租界秋山街新津里旁

章程函索即寄　校長羅光道啓　（乙三七・一・六）

▲明鏡大相士相術驚人

鄙人幼讀儒書、磨穿鐵硯、奈功名不就、乃棄儒行道、曾受異人指授、精通相格、善論子評、歷十有餘年、奔走數萬里、經相過當代名公巨賈、不可勝數、已往未來之事、無不談言皆中、諸君如有疑難不決之事、請來一試、定知趨吉避凶、轉禍爲福之策也

寓現法租界馬家口長春大旅社四十一號

▲李景光代田潤身通告

茲據田潤身先生來稱慶雲後義蓮班妓女金小喬與伊素識於本年在伊處內竊洋七百元逃逸云云爲此應請各界如有送信報告其下落因而人贓具獲者賞洋二百元存洋以待特此通告

寓法界泰康商場旁胡同內

▲提倡文藝　▲尊重禮教

天津三日刊　**津津**　茲定十七年一月十日出版

本報創刊伊始有贈品獎品二項詳章請閱本報或函臨本館亦可　天津總館法租界紫陽里口　電話南局二三二一號　上海分館山東路二五九號　電話中央七一六五

▲天津華法銀行召集股東常會及特別大會通告

茲定於民國十七年二月二十八日（星期二）午後四時在法界八號路華法銀行開股東常會並六時續開股東特別大會屆時務希諸位股東先生撥冗惠臨爲荷特此通告

▲▲津浦鐵路緊要啟事

啟者本月十九日早五時本局因電綫走火致遭焚如暫假河北新大路本路警務處爲臨時辦公處各要公請至該處接洽辦理爲荷　津浦路局啟

▲▲招請買辦

今有西人某君現正組織一洋行專理進出口業務凡美國德國方面均已接洽就緒出口爲皮毛腸子土產等等進口爲新舊汽車各種器具建築材料麵粉等等擬聘請華經理一人但須稍具經濟活動能力並有相當保證有意者請隨意用中英德文信件投函本報第九號信箱可也

恭賀新禧

梁一鳴鞠躬

本埠新聞

省政府當局籌措省鈔基金

指定牌照稅及新電車收入兩項

頃據某方面消息云、直隸省銀行、爲直省省庫、關係本省金融、極爲重要、前明令暫行停止兌現、實爲省當局萬不得已之辦法、然自停兌以後、各商家之存省鈔者、固不能流通、而各機關以省鈔、故亦甚感困難、受損之大、較商家爲尤甚、且現存市面所流通者、均爲他銀行之紙幣、言之殊爲可惜、刻省當局、決計維持省庫、以裕財政、並經指定以新設之直隸全省牌照稅、及新電車公司之收入、專爲維持省行之用、再有餘款並擬存入該行、作爲基金云、

候台子軍人劫車案送軍法課

劫犯王清池…法紀實難容

直隸省會軍警督察處、案准警廳函送、被劫商人賈金廷、劫犯王清池一名到處、當經提訊、據賈金廷供稱、日前由津乘坐大車回景縣原籍、行至候台子北邊、忽遇軍人兩名、各持手槍、假檢私貨爲名、由我身邊搜出大洋一元、車夫身上搜出大洋十六元、又從車夫之族弟身上搜出一元、共計大洋二十元、劫畢該犯等往北逃竄、我即報告下道警察、請求緝捕、遂將王清池一名、拿獲等供是實、據王清池供稱、南宮縣人、在河北新大路成衣舖浮住、有軍人劉某、時常找我、到侯家後冶遊、因此熟識該軍人、曾在候台子北、劫洋五元、使我在營門等候、又同軍人二名、劫大車一輛、共得洋二十元、行劫時我在道旁坟地內等候、劫畢見有下道警察未顧分贓、即行逃跑、軍人劉某等、並與警察開槍互擊、我因無槍跑不甚快、遂被捕獲、所供是實、惟查案情關係軍人行劫大車、該劫犯王清池、竟敢勾串軍人、持槍搜索銀洋、路劫客商、暗地分贓、雖未持槍攔阻大車、而亦暗在道旁助劫、殊爲藐法至極、難以輕縱、昨經該處、遴派督察官兵、將被劫商人賈金廷、劫犯王清池一併解送督署軍法課訊辦云、（苑）

褚玉璞再申禁止招兵令

第六軍王旅被查辦

直隸督辦褚玉璞氏、前曾迭令各部隊暨各縣知事、禁止私自招兵以及向各縣勒索給養費用等事、乃近日第六軍第一旅王子耀在高邑縣擅自招募、並索鬧拔費給養等物、事爲褚督所悉、一面電令冀南鎮守使孫魁元就近查辦、一面通令全省各縣知事、嗣後遇有以上各種情事、應即嚴詞拒絕、不得稍事瞻徇、以紓民困、原文如左、

爲通令事、據冀南鎮守使孫魁元庚電稱、頃奉魚電開、據高邑縣林知事電稱、直魯聯軍第六軍一旅王子耀、在屬縣招集士兵、每日索饅首八九百斤、鹹菜燃火在外、並索開拔費等情、飭職就近查辦等因奉此、查招募士兵、早經憲令禁止、在案、第六軍旅長王子耀、並無一士一兵、是以前赴元氏趙縣等處招募、均經知事拒絕而去、該縣何以擅自容納、多方招募、其並無許多士兵可知、何以並不加察、度每日供給多款、查直南各縣民情本自誠實、而該知事嚴中前令、禁止招兵、並通令各縣非奉有專令、所有軍隊往仟勾結軍隊、或各會徒、遂意科派、以圖從中侵蝕、致激成兵變、則諉罪於軍隊會匪、用心實屬巧滑、擬懇鈞憲一概不准供給給養、等項、以杜影射、而紓民困、裨益非淺、謹此電陳、伏乞鑒核、等情據此、查各軍隊、未經呈准擅行派員到縣招兵、應即嚴詞拒絕、又各縣非奉有本署命令、不准擅行供給軍隊給養、迭經通令嚴行查禁有案、茲據前情除指令並分行外、合行通令一體遵照此令、

天津警察廳嚴緝長春逃犯

拐去官帖九萬吊合大洋六千元

天津警察廳、昨通令各區署云、案准長春總商會函開、據長春保商公司經理趙啟元書稱、據本埠頭道溝錢商寶興順報稱、民國十六年十二月二十八日下午四時、派櫃夥王翰卿向城內支號送款、哈大洋六千元、官帖五萬吊、乘間潛逃、一面通知敝公司、一面派人赴中東吉長南滿各車站、查找堵截、並通知本埠警察廳、派委警官搜查、請迅予核辦賠款等語、敝公司原爲担保商人而設、凡被保人侵佔號款、照章與介紹人同負賠償責任、查王翰卿原籍樂亭縣、城內王莊子人、現年二十六歲、理合翻印像片、請貴會准予函請樂亭縣公署、飭屬嚴緝、尤爲公便等情到會、相應函請查照、偵緝、等因准此、令仰該區署、一體注意查緝此令（北）

北四區破獲搶犯

當場拿獲一名

河東尙師坟地後、福星里門牌十三號院內、於前年（二十八日）晚六點餘鐘、有匪人三名、一徒手二各持手槍、一擁進院內、該院居民不知何故、即由屋內跑出、匪等喝令全入一屋、有同院王雲寶、年四十餘歲、不畏生死、勇敢與匪爭打、而同院亦加入戰團、而持槍匪等因不敵衆、已被逃去、當將搶匪程義友、年十八歲、山東禹城人擒獲、當經北四區第七棚長警聞訊、即前往將搶犯程義友、帶往總署、轉送警察廳、當經司法科訊明、該犯供稱同夥程紹明、年二十歲、山東禹城人、戴美式帽青棉袍、張溪茂、山東人、面白平頭上有疤拉、戴英式帽、青棉袍灰套帽在逃等語、業經警察廳於日前訓令各區、一體嚴緝云

特區稅契展期

至二月十一日止

特區稅契、自十六年十一月二十日開辦以來、以確定產權關係、而稅契者甚夥、然轉瞬年關彌邇、各地戶或以款項支絀、或因事務紛繁、以致延未報稅者尙多、各特區主任、有見於此、爲體恤各地戶起見、當據情具呈市政公署、請予展期、聞該公署以各主任所陳各情

任師尙將任財廳長

長蘆鹽運使任師尙、與財政廳長李福源對調各節、業誌前報、惟因彼時正值舊歷年關、暫緩調任、現年關已過、聞任師尙擬於二月一日、前往接印視事、李福源對於鹽運使缺、擬懇辭不就云、（北）

取消統稅局卡

各法團請求

財政廳擬仍在東鹿縣辛集鎮設立第十九統稅征收局各節、早誌前報、頃聞該縣各法團、因地方不靖、民情困苦、倘再設局收稅、商民實難担負、影響商業、殊非淺鮮、當即聯合呈請省長、俯念商艱、將辛集鎮第十九統稅局及大營鎮分卡取消、而順輿情云、（北）

財廳催繳保證金

不得再行延緩

財政廳前通令各統稅局卡長繳納保證金各節、業誌前報、頃聞該廳因各局卡長均已逾限未繳、復即通令限日措繳、不得再行延緩云、（北）

嚴申徒耗子彈

常之英訓令

警察廳常廳長、以四鄉各署報銷子彈各案、往往一匪未獲、動至消耗子彈一二百粒之多、殊屬非是、除分別申斥外、昨特通令各署、督飭所屬、對於緝捕擒拿各事宜、切實訓練、俾免遇匪張惶、徒耗子彈、以重軍械云、（苑）

駁斥隄防費

因庫空如洗

文安、任邱、大城、雄縣、河間、肅寧、獻縣、饒陽等八縣隄工會正副會長王文萱、董漢儒等、因現在各河無水、擬趁時修險補殘、以祛水患、而固堤防、惟需款過多、民力未逮、當即聯名呈請財政廳、懇求撥款補助等情、聞財廳已指令該隄工會、略謂本省災患連年、軍事未息、影響稅收、庫空如洗、所請無術籌撥、應即自行就地設法籌款興修云（北）

美國海軍舉行展覽會
陳列軍械軍裝任人隨意參觀

駐津美國海軍陸戰隊第三旅、於日昨「二十八」在該軍兵營、「英租界大沽路」陳列一切軍械、任人參觀、自下午四時起至九時止、特約各國駐軍長官參觀、並定於今日「二十九」、繼續舉行云、（西）

直省官產收入

直隸財政廳、具呈財政部、報告直省去年清理官產比較情形、計十六年一月至六月、全省官產收入計一百九十四萬八千八百九十元六角六分、七月至十二月、計九十二萬三千五百五十五元三角八分、統計全年官產收入、爲二百八十七萬二千四百四十六元零四分、比較前年計增加一百七十八萬零零三十八元七角二分、其原因由於本年官產之發賣者甚多、故其收入突增、預料此後直省官產之收入、不久當卽突減云、

警察不得賭博
常之英命令禁止

大津警察廳廳長常之英、因各警署每屆新年、必須賭博數日、以爲娛樂、値此時局不靖之際、極應注意地方治安、若各警援例娛樂、不免有悞要公、特諭令各區署、對於賭博娛樂、應行禁止、免悞公務、而靜地方云、（山）

保護外人游歷
與國神父及俄人男婦各一人

日昨省署通令各縣、一體保護游歷外人、原令如左、

爲訓令事、案據交涉員呈稱、准駐津與領事函送、教士杜神父才克赴京兆直隸等省游歷、護照限用一年、加印前來、又有俄人阿克秋林由津赴直隸、又古爾麻也夫赴張家口 又俄婦比受夔次古克教司克赴北京遊歷、均函送天津、請領護照前來、除分別印還給照外、理合呈報查核、分別咨令一體保護、等情據此、除分咨外、合行通令遵照、俟該遊歷人抵境、卽便妥爲保護、並將出入境內期報查此令、

周主任體恤長警
每名增加月薪二元

特別二區主任周鼎年、因所部警察、薪餉皆係十餘年前所規定、處此生活程度日高、米珠薪桂之時、殊不足以自顧、特於舊歷年前發表、巡長巡警、一律增加月薪二元、以資養贍云、（山）

維持治安之認眞

東三區蔡署員、因境內小巷過多、値此新年、易生匪盜、於除夕日、加添警察値崗、凡小巷內之要路口、夜間皆加雙崗、該署員巡官、日夜梭巡、前昨夜間之大風雪、該署員巡官、巡查尤嚴、故各崗在風雪中鵠立、並無怠容、境內未出竊盜搶[illegible]云、（山）

京津商業蕭條
三個月倒閉一千餘家

天津總商會、昨得北京來函、謂北京因受時局影響、自去年舊歷十月、至年終三個月間、已倒閉之商號、計有一千六百餘家之多、請該會調查天津商業之景況、聞天津商業、所負担之義務頗重、兼京漢津浦各路商運停滯、亦大受影響、惟麵粉、大米、洋布、綢緞、洋雜貨、鞋帽等生意頗佳、如紗廠、地毯、及小工廠、均皆賠累、故地毯小工廠、歇業者頗多、商號年終歇業者、不過四五家、今正如何、尙未發表云、（山）

嚴防虎列拉日租界

本埠日界當局以近來虎疫潛滋、於人民生命、關係重大、昨特佈告界內住戶、關於飲食須特爲注意、以防蔓延云、（春）

津埠對美貿易
去歲較爲增加

駐津美國領事報告、去歲一月至九月終之九個月內、天津對外貿易、共一萬一千五百八十一萬元、比前年大爲增進、前年同時祇有一萬零一百九十萬三千元、但此數比較、九二五年同時、亦減少一千二百萬元、自一九二五年以來、入口貨較出口貨減少甚多、至天津與美國來往之商務、其貨價較一九二六年同時亦增加甚多、但仍未一九二六年同時、則有二千二百零七萬八千二百二十六元、一九二五年同時、則有三千八百五十萬五千零三十二元、查一九二七年之出口貨、增加最多者爲棉花、增多三百分、羊毛增多二百分、芥辣米增多二百分、核桃仁增多一百分、牛皮草紙等增多五十五分、乾蛋及腸衣增多三十分、腸衣向以上海及漢口出口爲大宗、去年因軍事影響、故由天津出口爲多云、（西）

雪霽後天氣驟寒
融雪結冰頗多趣劇

本埠大雪、綿延三日、雪量之深、巳達數寸、爲入冬以來所未有、迄至雪止天晴、積雪融解、一時道路泥濘、行人車馬、均感不便、乃自前夜起、氣候陡形轉變、朔風怒吼、寒氣砭骨、融雪盡結成冰、通衢道路、宛如溜冰戲場、延至昨日、風尙未息、天復陰沉、日光韜暇、迄未解凍、因此兩日以來、大街小巷、行人失足傾跌、車輛被滑互撞之趣劇、不一而足云、（西）

再演哪吒鬧海
春和大戲院之佳片

本埠法租界馬家口春和大戲院、新正連日映哪吒鬧海佳片、深受各界熱烈歡迎、後至者多以未覩爲憾、閙要求續演者、函電絡繹、該院爲承各界之要求、特於十一日至十四日早場、[illegible]、以饜觀衆云、

東樓學校開映義務電影
由元旦起至十五日止

東樓學校、自經津紳魏信臣、李益臣、及故紳王蘭生諸君、創辦以來、校務頗爲發達、惟迄今已歷三年、所有校俱校舍、均宜修理、該校校長韓靜孫君、及職教員薛少卿、王子卿、李錫臣畢業生等、有鑒於此、今正約請本村紳士王兆槐、李文明、馬連仲、齊永發、王長庚、王寶琳、唐文盛、李德祿、劉捷三、王少甫、劉玉山、穆先生、劉錫九、劉鴻恩、及巡官韓秀峯、巡長劉桐山等、籌商開映電影兩星期、自舊歷元旦日起至十五日止、所得票價、除各項開支外、餘數盡作修理經費、現巳開映多日、觀客異常擁擠、該校前途之發展、皆賴各紳士熱心維持、吾國教育、若皆似該紳等之毅力維持、何患教育不能普及耶、

電車撞傷士兵

前日下午一點餘鐘東北城角地方、忽有一人、由白牌十號電車摔下、立卽不省人事、嗣經崗警丁壽延等用藥灌、始行甦醒、聲稱名王福陞、年二十四歲、東安縣人、現充河北陸軍醫院担架隊士兵、該警遂將該士兵及車守鄭寶豐、一併帶至東四區、轉送地方檢察廳訊辦云、（北）

助產業領照規則
計擬定四條

天津警察廳、致各區署文云爲訓令事、案查直隸省公署第六二六三號訓令內開、案准內務部咨開、查助產業務、關係婦嬰性命、至爲重要、亟應規定章程、俾資遵守、玆由部擬定發給助產營業執照、暫行規則、以便取締、除通令外、相應抄錄規則一份、咨行查照、轉飭遵照等因、准此、合行照抄規則、訓令各署、卽便轉飭所屬、一體遵照、此令

（第一條）凡在各省區曾經立案之公私立醫藥專門學校、或外國醫藥專門學校、或產科講習所畢業、領有証書者、得呈由本部、發給助產開業執照、

（第二條）凡請領助產開業執照、應備執照費四元、印花費一元、半身像片履歷一紙、連同資格証明文件、呈請本部核發、

（第三條）執照毀損或遺失時、得呈請補發、但須交照費二元、印花費一元、

（第四條）本規則自公布日施行、（山）

鹽運使宴請同僚

長蘆鹽運使任師尙、昨日下午六鐘、在特別一區三馬路本宅宴請通城文武官、並各機關人員宴會云、（山）

電車公司之新猷
提高票價●●●●增築新車

[illegible]

春節中之津埠

天津地方、華洋雜處、現値春節、本社特將各界狀況、探誌如下、

軍界

自直魯奉各軍討赤以來、軍需品及各軍用餉項、無不妥籌、適値舊歷年中、業經各重要長官分頭籌措、當於年前諒妥鉅款、已按名發放、

政界

直隸督辦褚玉璞、自年前由津赴大名佈置軍事防務、嗣於舊歷新年、由大名乘專車晉京、與張作霖叩賀新年、並陳述各種軍事情形、卽於日前(二十六)上午五點由京乘專車抵津下車後、轉乘汽車赴督署、稍事休息、遂於下午三點半、由督署帶同副官二名衛隊十餘名、乘汽車赴特別一區常之英宅與常母賀拜新年、但由常之英一陪拜、尙向褚報告維持津埠治安一切事宜、言許久、褚卽興辭而去、

警界

警察廳長常之英、因舊歷年關前後、對於津埠治安、極爲認眞、誠恐宵小潛赴各處、乘機擾亂地方治安、除加派警察手鎗隊梭巡外、並於年前二十五至舊歷新年十五止、臨時特派總務科孫雲僧司法科長陳嘉儒署長政科長李錫五視察長王柱森督察長周壁忱稽子樸抽查各區署、長警員副官長警之勤務、每日仍親自視察一切、

稅關

直魯當局、自討赤作戰以來需款浩繁、各稅務機關、因交通不便、徵收稅款、大爲減少、但省當局對於舊歷年關各軍餉項、靜待徵收機關解繳發放一切、故各稅關隨徵隨解、以致稅務人員薪俸、屆至舊歷年中三十日、始能照發、

商界

津埠商業、連年迭受戰事影響、故營業未能發達、以致虧累不堪者、爲數頗多、又屆舊年欠債者、均避匿他處云、

滋擾中原公司華捕
將被日本警署革除
元旦日署華捕在中原公司毆人毀物之經過

本埠中原公司五樓遊藝場、於本月二十三日（卽舊歷元旦）開幕、是晚九時五十分許、有日租界警察署一百七十號及二百零九號二華捕、未購門票、卽欲登樓、致與收票人發生衝突、演成警界空前之武劇、中原公司經理林壽田腰部、批發部長林華陳列部長程雄萬二人頭部、及余萬里氏足部、均被毆傷、卽赴東亞醫院驗傷求治、緣是晚有日本租界二華捕、入門硬欲、收票人略一詢問、其中一人揮拳卽打、旋又登樓、就以服務並無過失、竟被毆打、且習俗以元旦被毆爲不祥、卽欲辭職、公司職員均安慰之、旋見中原公司經理黃文謙、亦在劇場正門內、乃請黃認記巡捕號碼、預備赴警署報告、事爲巡捕所聞、卽問認記號碼何爲、詞色甚厲、旁人見勢不佳、立起排解、卽有一捕自後來、將黃衣領揪住、又欲動武、經茶役等勸解、該二捕卽大罵而去、彼等去後約三數分鐘、集合消防隊等約二十人又來、先將售票人痛毆、門票錢均被摔散、繼又登樓毒毆、經理林壽田等四人先後被毆受傷、右側電梯旁門上玻璃亦被擊破、劇場觀客、均受驚失色、時適鮮牡丹演貴妃醉酒、觀衆離亂、戲猶未停、彼等乃逾台緣銅欄杆登台、立迫打鼓者住手、鮮伶亦大驚、避入後台、戲遂中輟、次日早九時半、黃至警署報告事變經過、警署初猶以爲警察被毆、經黃舉證詳告・並請司法主任親至公司察勘情形、又往醫院視察受傷諸人、警署始明眞相、當允竭力保護、警署前日(二十七)決將肇事二捕革除、幫同滋擾之消防隊員等、亦將查明、分別處罰云、

煤價漸跌
因開灤礦產續加優

本埠燃料、去歲因戰事影響、以使山西煤來源斷絕、並以當局加徵煤捐之種種原因、致中產階級之家、祇得秉人體自然溫度、以禦寒氣、雖在酷冷之嚴冬亦不能享圍爐之幸福、至於無產階級之家、對予日常所需必不可少之煤末煤球、亦復無力購買、大有析骨而爨之慨、不意最近開灤礦產煤額成績加優、於最近一週間、該礦產煤竟達七千九百三十九噸、運津者超過七萬一千七百十六噸、津埠得此大批供給、所需之煤已不感缺乏、新春以來、煤價有漸落之勢、一般燃煤家、已莫不視爲福音云、（春）

▲外埠瑣聞▼

梁少軒被綁案開訊

上海特約通訊、住居靶子路一百二十六號門牌之粤人梁少軒、於去年十一月十四號、在蕪路四百八十號廣東妓院內、被綁匪架去、勒索鉅款、嗣由[illegible]捕房華探長戈阿根、偵悉綁匪蹤華德路斯文里二百三十七號屋內、遂會同西探長康仇、包探葛福廷、劉紹奎等、密往按址拘帶綁匪清江劉阿狗、于德標、南京人李鴻如、安東人沈金、湯小山子、及婦人鄭鳳英、李張氏、潘沈氏、馬羅氏、潘朱氏十名口、抄出盒子砲一桿、子彈三十二粒、遂救出肉票梁少軒後、該探等復在西藏路爵祿飯店一百二十七號房間內、拿獲嫌疑犯粤人謝其勝、區釗云兩名、一併拘解臨時法院、訊押在案、今晨奉李晉孚推升座第一刑庭訊理、謝其勝延梁棣銓律師辯護、卽據西探長康仇投訴破獲各被告及救出肉票情形、並稱事主家於十二月、號梁家又接到恐嚇信一封、內云我們兄弟們被捉很多、汝須拿出十萬元方可了事云云、由梁之兄報告捕房、至一號又接到第二封恐嚇信、內謂所有款項、候打電話接洽、仍由梁兄報告捕房、由我派探守候、待有電話到來、卽通知捕房、以便調查、及至明日、梁宅果有電話到來、由捕房查詢電話、答係遠東飯店所打來、遂由我督同華聲馳往該飯店、詢問知係三百〇五號房間客人所打、卽至該處見房內、空無一人、詢據茶房、謂室中客人去不多時、六號梁宅又接到第三封信、仍謂以電話接洽、不一時電話又至、仍問電話局、知從爵祿飯店所發、復赴該飯店、問悉發電話者爲一百二十七號房間客人、遂至該房間見謝區二人正在穿大衣欲去、當將其拘獲、並至海寧路三一一三號謝之寓所內、抄出手槍一支、其槍由工部局發給執照、又至蓬路四七九號匪家、抄出信紙信封、與梁宅所接恐嚇信之紙封相符等語、經李推事向梁少軒之兄及兩飯店之茶役、質訊一過、因時間已晚、不及向各被告訊問、諭令改期訊理、梁棣銓律師則請求將謝其勝交保出外候訊、李君以謝旣處嫌疑、現案情尙未明瞭、未便交保、着與各被告一併還押捕房、

▲匯兌▼

外國匯兌行情

昨日(二八)國外匯兌、據外商報告如下、

（銀行賣出行情）	
倫敦電匯	二・八・八五
倫敦匯票	二・八・五一
法國電匯	一六・八五
美國電匯	六六・四一
香港電匯	七五・八一
日本電匯	七一・四一
上海電匯	一〇六・一五
（銀行買入行情）	
倫敦四月期買	二・一〇・八三
倫敦四月期賣出	二・一〇・八五
法國四月期	〇〇〇〇
美國四月期買	六九・四一
美國四月期賣出	六九・四三
日本三十日期	六八・四三
上海三日期	一〇六・八五
上海十日期	一〇七・〇五
[illegible]三十日期	一〇七・三五

▲來件一▼

法租界警察詞通告
有車者注意

各界之有汽車（卽四輪汽車）、兩輪汽車、自行車、載貨汽車、包月車、馬車者、務於本月購買捐照、本二月一日起、本局卽着手查驗該項捐照、是以卽請預期購好、以備查驗、

主筆先生大鑒逕啟者本署大厨房於昨晚八時失愼將烟筒破壞以致火光四起幸經人施救當卽撲滅未致成災深恐外間傳聞失實訛言四起特函知貴報請勿登載免得謠惑人心是所盼切專此並頌撰安督辦直隸軍務善後事宜公署參謀處宣傳股用箋一月二十五日晨

▲來件二▼

逕啟者頃准督辦公署副官處函開今日下午八鐘本署大厨房烟筒串烟現巳救熄相應通知卽希通知各報館萬勿載諸報端以免淆惑人心爲荷等因准此相應函請貴報館查照萬勿登載以免淆惑人心是所至禱此致泰晤士報館天津警察廳啟一月二十四日

車站紀事

二十七日、王占元、由津下午慢車晉京、又孫傳芳司令、帶衛隊等由津下午專車去濟南、又姚震、楊毓珣、均由津晉京、又龔心銘、吳家元、均由京來津、

二十八日、師景雲、由津早車去濟南、又鮑貴卿、龐作屏、楊慶鑾、均由津晉京、

▲洋樓招租

本洋樓坐落義租界二馬路二十六號計樓上房五間樓下房五間花園汽車房下房共八間電燈自來水臟水管一切按洋式俱全欲租者請至義租界二馬路二十八號卽廣懋公司旁胡同萬宅領看議價可也

▲曲長增啟事

啟者鄙人於民國十五年春追隨督座來津承乏工巡捐務兩載於玆矢勤矢愼幸免愆尤現復蒙督座委任兼辦營業牌照稅開辦伊始困難良多承各友好推愛情殷薦賢爲助鄙人自當爲事擇人酌量延攬惟是事少人多難免向隅之[illegible]誠恐局外人不明眞象流長飛短黑白混淆用特登報道歉統希諒察爲荷（北洋）

▲交通部天津扶輪中學校招考編級生廣告

（一）名額 初中三年級十名 高中一年級二十名 高中二年級三十名
（二）報名及考試日期 報名自陽歷十七年一月四日起至考試前一日止 考試二月二十六日晨八時
（三）考試地點 本埠河北五馬路北首本校
簡章函索卽寄

▲京奉鐵路局招標出售鐵木油空桶廣告

本路新河材料廠存有六十加倫大質空油桶八百九十二個唐山製造廠存有六十加倫大木質空油桶一千三百卅三個又五十加倫大木質空油桶四百六十一個一槪招標出售定於十七年二月十六日下午三點鐘開標如有願投標承買者可向天津河北本總局材料課索閱招標條款按章投標可也

美國牙科醫學博士
梁官照
英中街一百零九號 福利公司傍邊
電話南局八九五號
門診時刻 上午九點至十二點 下午二點至五點

力古洋行

本行特由外洋運到大宗花素絲絨花樣顏色齊備價値極廉用做單夾斗蓬大衣輕暖合時望各界士女來行參觀是盼
開設英中街[illegible]電話南局一八六九

▲批命 鄭乘梓子專攻八字 批逾萬數神效無匹 寓天津日界德慶商場二層樓三十號 函批細批元二元 面談簡批二元一元
介紹人 三多 褚念泗 孫殿英 于化龍 張宗[illegible] 張亞東

山西大砟到津

山西建昌煤礦海外督銷處廣告

敬啟者敝處鑒於時候之需要大砟實急需品特設法運到本礦大砟發售京津石家莊定一帶火力耐久早爲中外推許今又運到城高末明砟一槪批發自備汽車隨要隨送脚從廉住址特別三區新開二馬路北電話東局四百六十五號 廠設法國橋下奉貨廠電話東局六百七十二號

神功大藥房
批售 泰西藥品醫科器械 衛生材料化粧用品
承配 各大醫士方劑
自製 福坤藥片十滴藥水 以及其他神效良藥

張伯麟醫院
張伯麟院長
門診 下午一時至四時
出診 下午七時至九時

盛郁女醫士 專任接生

天津法界[illegible]路 電話二九八四

李同益呢絨莊
（法界梨棧電話南局一百七十三號）

專做西服大肇工精價低推銷毛織各品尤稱公道

沉香呢每尺四毛八分
上等灰嗶嘰每尺六毛
雪花呢每尺八毛八分

其餘各貨價都便宜因花色繁多不及普載上述幾種價格概可想見便宜爲

總經理 天津法界中街 電話經理室南局九九零 營業室南局九九一

因大阪公司開船廣告（日期按陽曆算）

▲法界碼頭第十號
電話事務處南局一零三一 二三四・九二
碼頭棧房南局一三零八

▲船票發售處
天津日界宮島街
中日運輸公司
電話局二七四三號
北京日本國際觀光局北京分局電話局二二八三
天津觀光局電話南局二八八一

●各船客艙有無線電設備
注意凡有○（白圈）之船不搭客

△塘沽出帆

◎開往門司、神戶、大阪
長城丸 一月二十一日 下午十點塘沽開船
所有搭客請於二十一日上午來站乘十一點三十分列車去塘沽並將大行李於十九日中交英界大阪碼頭用駁船運往塘沽
●長城丸 一月十八日到 一月二十一日開
●長江丸 一月廿三日到 一月廿六日開

◎開往大連、上海、福州、基隆、高雄
●長沙丸 一月二十日到 廿三日正午塘沽開船
所有搭客請於二十三晨到老站乘九點四十分列車去塘沽或將重大行李於二十一日中交英界大阪碼頭用駁船運往塘沽
●[illegible]丸 一月三十一日到 二月三日開

▲開往橫濱
●先島丸 一月二十五到 一月二十七開

▲開往上海

△大沽出帆
▲晚香坡、沙市行
▲開往歐美各州南洋澳度、檳
神戶或大連、轉口、
請臺搭客貨

△大連出帆（上午十點）
▲開往門司、神戶、大阪
●亞米利加丸 一月十七日
●貝哈爾丸 一月二十一日
●香港丸 一月二十四日
●哈爾濱丸 一月二十八日

日清汽船開船廣告

△天津出帆
▲開往大沽、青島、上海、
●華山丸 一月十九日到 一月二十二日開
●唐山丸 一月二十六日到 一月二十九日開

天津代理店 電話南一〇三一
大阪公司揚 九二二三二

市場一覽（正月初六日）（信源溢報告）

公債	
五年公債大票	[illegible]
七年長期公債大票	[illegible]
[illegible]金融公債大票	[illegible]
[illegible]年六釐公債大票	[illegible]
[illegible]年七釐公債	[illegible]
[illegible]年八釐公債	[illegible]
[illegible]年八釐公債	[illegible]
九六公債	[illegible]
[illegible]七釐公債	[illegible]
[illegible]鹽餘庫券	[illegible]
[illegible]四次公債	[illegible]
[illegible]市政公債	[illegible]
[illegible]公債擔保	[illegible]
[illegible]公債	[illegible]
[illegible]利公債	[illegible]
津浦鐵路支付券	[illegible]
京漢鐵路支付券	[illegible]
[illegible]年短期兌換券	[illegible]
[illegible]年定期兌換券	[illegible]

股票	
中國銀行股票	[illegible]
交通銀行股票	[illegible]
鹽業銀行股票	[illegible]
金城銀行股票	[illegible]
[illegible]公司新老股票	[illegible]
[illegible]路局股票	[illegible]
天津自來水股票	[illegible]
[illegible]大飯店債票	[illegible]
[illegible]股票	[illegible]
中興煤礦股票	[illegible]
[illegible]實業債券	[illegible]

金融	
[illegible]	[illegible]
美金	[illegible]
俄金鎊	[illegible]
美金鎊	[illegible]
英金鎊	[illegible]
日金	[illegible]
千元羌帖	[illegible]
五百元羌帖	[illegible]
零星羌帖	[illegible]

遷移廣告

現已遷至法租界豐街中美汽車行旁

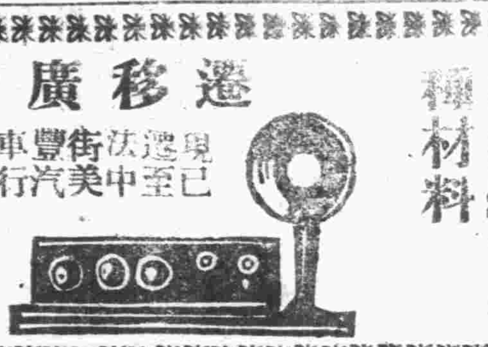

天津最便宜的無線電各種材料

豐大電氣公司

大香賓牌香煙

烟以香名首在乎香名副其實斯爲美品益嘉宴爾嘉賓券香四溢茶餘酒後其樂也融融之名貴信可知也敝公司精選上等嫩葉特製此香賓香煙以供愛國諸君敬客之需並願諸君吸此佳品同奪利器馳騁廿紀競逐之場爭先猛進奮爲國光與敝公司有榮焉

宏泰烟公司總理 法界二號路大陸大樓 電話南局二六四八號

天津立宏公司廣告

敬啟者本公司專代安裝衛生暖汽設備冷熱水管大小鍋爐各種機器以及電料等項工程堅固精良無危險之虞 開設天津特一區無錫路十九號 電話南局二一五零

本公司啟

工商銀行天津分行收束通告

本行天津分行停止收受存款前已函達在案茲定於陽曆十二月內結束凡存款尚未提盡者請於十二月內提取欠款亦儘十二月內還清如至十二月三十一日存款尚未提取者即歸入敝滬行存款賬內凡過期存款統按敝滬行存款章程辦理除分函外特此通告

天津行址 英租界廣東路十二號 上海行址 北京路四川路口

工商銀行總行謹啓

隆茂洋行保險部啟事

啟者本行代理[illegible]保險公司已歷有年專保各種火險及海面水險資本雄厚信實可靠賠償尤爲敏捷久爲各界所稱羨望投保諸君逕向敝行火險部接洽可也 上行經理樓乔生 電話總局二千六百九十四號 九百四十號 本行英界海大道電話南局一千〇八十一號

▲永康燒鹵臘味莊推廣營業分枝西號批露

本號在天津開設有年專製廣東燒鹵臘味承接金豬乳子油雞掛爐大鴨板鴨香腸各式時點選辦貨東魚翅北京松花海味罐頭名區食品總經理廣東雀永康堂馳名肥兒培元消積散暨辦廣東有名字號九散膏丹歷蒙各界贊許故營業日臻發達實深榮幸今爲利便英法日三界西開主顧起見特在推廣營業新增各種貨物甚多擇本適中地點分設西號於法界西開二十九號路吉祥里口十號門牌謹於新歷一月一號正式開幕舊歷丁卯十一月初二日先行交易是則可省諸君來往跋涉之煩各樣燒鹵臘味另備七星一件月餅桌一元五角到座均可隨意選用而老泰和紹酒棧特選泰寧原子花彫陳年紹酒零沽批發一概歡迎雅座精潔招待週到庶價廉美不落人後大有太白之遺風官酒看任君選擇務請惠臨一試方知非謬此佈

老號在法租界三號路卅一號門牌電話南局三零號 分號設法租界西開廿九號路吉祥里口十號門牌

天津永康號啟

▲▲感謝談介眉先生

鄙人春偶患傷風咳嗽因誤服某醫熱補之劑致損中氣奄奄一息幾瀕於危嗣幸經友延請談介眉先生診治方得化險爲夷再生之德銘勸中用特登報鳴謝 談先生醫學湛深不待贊述現寓英租界華里七十號前年蒙仙老諸公曾爲代訂診例備載於後「本租界三元三角其他租界四元四角華界五元五角」

薛迪鎬謹啟

平和洋行保險部啟事

敬啟者本行代理英國著名保寧火險公司鳳皇火險公司及揚子水險公司歷有年所專保各種火險及海面水險保費格外公道遇有賠償辦理尤爲簡捷久蒙各界所推許並望投保者君逕向敝行接洽可也電話南局二一六五號 一零五九

雅達煙公司出品

此煙係根據科學方法衛生手續審慎周詳精製而成且定價低廉尤爲特色五十支眞空錫罐分大號小號兩種成極優等憑君選擇

三多牌

此烟另有十枝紙包。以備諸君外出携帶之用。其煙味優美與大罐裝者無異。謹此奉告。尚祈嘗試是幸。

天津英租界海大道大昌和總經理
各處煙店均有代售

◁大號三多牌香煙現已到津▷

白天勞腦力、晚上多做夢、那是腦力不足的緣故、因此精神恍惚、腰酸頭脹、久必腦筋更損、百病以啟、衰弱症成矣！

艾羅補腦汁

富有補腦之強力、尚能試服一二瓶、腦筋得充分滋補、夜夢可以告絕、思想及記憶力、同時大收功效、

價目 （大瓶）每瓶大洋二元 （小瓶）每瓶一元二角五分

京津分銷處 天津估衣街口 河東天仙 西北京大柵欄 中法大藥房

總發行上海中法大藥房

天津印字館有限公司

開設英租界中街 英國工部局對面一百八十一號

啟者本館書舖定於陽歷三月一日停止營業舖面業經他行租妥 敝館尚存有大宗書籍皮件玩物等貨均於此日期內統行廉價售淨 敝館現今預備一極大之廉價將舊名價目從廉更訂較比値本尤低幾成凡購貨各貨均陳列台面標明價目諸君一目了然 所售書籍有歷史、工程、交際、營業、旅行、簿記、等等並有一大宗學堂應用教科書均劃半價出售其餘尚有多種皮箱、皮手袋、鏡子、小孩金圖、玩物、娃娃價目極廉諸君賜顧請 駕臨 敝館 參觀無任歡迎

天津印字館有限公司謹啓

第一號

戊辰年正月初七日

星期日

啟事

本亭爲閱者諸君檢查便利起見。。自本日起。。按日編號。。以免錯誤。。以後如有缺頁。。請將年月日及號次記清。。即可補購。。

讀者通訊

黃叙九先生 函文稿均悉、孫君實有可傳、定當刊登、先此佈復、 東晰

太瘦生先生 來示所論極是、不通之人、不足與較、足下與僕、目笑存之而已、此中情形、必可揣而得之、不贅、 東晰

讖廬先生 詩文稿皆收到、特復、 東晰

應時小品 道情

東晰

當筵女兒歌竹枝。一聲二疊客忘歸。平生自有胸襟在。說與閑人那得知。自家東晰道人是也。在這快哉亭中。充了一名一役。每日看些詩詞小說。到也消遙自在。新年無事。編了幾句道情。唱將出來。與諸君消遣消遣個。

衆嘉賓。靜勿譁。聽亭丁。閑磕牙。今朝說些開心話。四方兵革銷千載。萬里車書混一家。寃仇苦惱齊拋下。從今後。豐年樂歲。全球上笑語哈哈。

聖與賢。滿國中。教化興。德行崇。人人都是麟和鳳。出爲霖雨民皆悅。處有文章世所宗。法規刑律全無用。滿目盡嘉言懿行。全不見敗俗頹風。

第三樁。事更奇。信有之。莫見疑。瘟災單死貪官吏。苛捐免後民生肉。大鐘停來地有皮。窮人出口長長氣。一任他。狠殘虎暴。到頭來墮入塵泥。

喜者大。眼竟開。報分明。實快哉。大家不欠來生債。賢孫孝子多歡慶。惡棍奸商惹禍災。洗心革面前非改。全都慕成仁取義。再不敢好貨貪財。

望瑤池。集衆仙。馬艷秋。孫少嫻。艷雲徽露芙蓉面。飄香犨笑皆佳妙。弱柳腰肢認麗娟。坤伶齊扎神仙變。知多少蝦蟆張口。任憑他流盡饞涎。

說閨區。樂怎當。喜事多。意氣揚。閒情全不縈心上。家庭和美安貧賤。朋友交親共肺腸。平生不算糊塗帳。每日裏三餐飽飯。到晚來一覺天光。

（尾聲）新年萬象難描畫。世亂還如昨。編個吉祥詞。說些開心話。唱了這道情兒。我聽飄香去罷。

今日新年初版。小言暫停一日。

▲▲本報增刊銀幕旬刊啟事

現下我國電影事業、方興未艾、本報爲應讀者之要求、准於民國十七年二月十日起、每旬日增刊「銀幕旬刊」已由天津電影雜誌社負責編輯 倘蒙讀者惠寄關於電影之「學識」「藝術」「批評」等稿件、請逕寄天津河北新大路駿驥里電影雜誌社可也、

本報謹啓

投稿新章

（一）本亭歡迎投稿、除詩文詞賦外、均備薄酬、並徵求各種畫片

（二）體裁不拘、文言白話並錄、惟以新穎簡潔者爲佳、

（三）著作酬金、每千字分二元、一元、五角三種、畫片酬金、如名人名勝時事美術名伶名妓等、皆按原價奉酬、特佳者加倍、諷畫每張五角、特佳者一元、

（四）來稿請膳寫端正、切勿草率、並請標明字數、其受酬者、並註明受酬不受酬字樣、

（五）來稿不論錄取與否、概不退還、但隨稿聲明、並附有郵票者、不在此例、

（六）投稿須於函面註明快哉亭投稿字樣、並詳書作者姓名住址、加蓋圖章、自加圈點、

（七）酬金概於每月（陽曆）一日發給、投稿者須具條署名蓋章、向本報會計部取、逾三月不領、即將酬金註銷、

（八）所投之稿、如查有抄襲情事、即將酬金取銷、

（九）讀者諸君如發現抄襲之稿、請向本報經理告發、不勝歡迎之至、

○本日要目○

格言　應時小品（道情）　通訊

本報增刊銀幕旬刊啟事

文苑（詩）

課餘隨錄（續）　姚氏家俗記　逑學

除夕狂歌　諧著（龍）

筆記二　劇談二

小說（爲之奈何續）

時裝百美圖（六）

娘娘宮遊記

歐西名人（六）

國內風景（七）

新欣怪現狀

冰雪少年

小說（洛陽女兒續）

小說劍光鬟影（十九）

文苑

生日詩

右文

初學製錦擁專城、無補蒼生愧令名、（高邑送德政牌）雪打梅花逢誕日、玉壺一片歲寒心、

園爐一局酒三巡、賓主東南笑語頻、短榻醒來思往事、不堪俗吏占風塵、

曾作鄒生入幕賓、漢東遺韵采蘭人、天涯鴻爪留痕遍、孤負韶華廿七春、

襆被南游到岳陽、湖光萬頃碧茫茫、危樓歷盡興亡事、娩煞希文字幾行、

投筆遊來賦叢殘、香螺試掃遠山眉、無端又唱新婚別、秋雨秋風夢醒時、

江南景物壓神州、六代繁華萬古愁、甘苦不辭同士卒、西風王粲獨登樓、

轉戰中原氣奮遺、倉皇戎馬幾經秋、海國雄風在、拱衛神京出薊幽、

三載津沽佐羽書、常過午夜走輕車、黃金台畔無消息、獨立蒼茫弔望諸、

天塹由來未可憑、金陵士氣黯然沈、客中初識閨中趣、望眼迷離認藁砧、（新婚半月一別四年今年接至南京兩不相識）

旁皇捧檄漢毛生、笑逐顏開白髮親、此日板輿謀潔養、一尊晉祝百年身、

姚氏家俗記（續）

姚晉圻

凡作區田、先整治其地、以帚尺按度寬長、計可畫分若干區、並溝畔除之、計定、則取油繩尺數十條、營畫諸界、界分廬實積、繩尺分員扁、扁者營畫實積、員者營廬積、如各畔、如區溝所容、更爲鐵桿尺、末銳如錐、植各界方角、高下深淺各度、取齊土面爲準、繩尺繞系於桿、然後入界執功、先溝、次區、次畔、無得誤矣、緣邊畸零剩地、審勢或收爲半區、或種以益樹、隨宜也、不能備繩帶尺、以繩索記尺度於上代之、又以色別代員扁之用、鐵桿尺可具一枝、以之遺孔於地中、竹木以代植焉、可也、治地取平不定夷高、亦得築下以就之矣、說曰、此區田舊式、即畦種法也、凡作畦、不擇地、掘長八尺、廣四尺、或長四尺、廣二尺爲坑、深尺許、掘坑外、爲溝環之、深半坑、以土壅坑畔、築令堅實、內坑出土、掘碎和熟糞、或置沙拌勻、先以足踐坑底、令平實保澤、以草薄燒之、下和糞之土、鋪四五寸、攤平、足踐實、以水澆之、令透、乃下種、上以糞土輕覆之寸許、俟芽出一二寸、乃於旱晚灌之、計中塡比外溝稍高、雨多滲出、坑不積水、旱則以水灌溝、使之透潤、不致剛洩糞力、人二十區、節次藝豆黍芋蔬、地狹處尤宜究此、荒墟故址、皆可盡力也、近世泰西法、皆於溝中塡碎石、据云石能蓄濕以防旱、又能吸水以洩潦也、若爲稻田、則以區爲畹、並直溝直畔爲隴、橫溝橫畔、通入畹中、今年之畹、又爲明年之壟、互更之即代田也、案區長八尺、廣四尺、深尺五寸、兩區中間二尺、分各五寸、爲兩區畔、畔爲斜坡形、區中塡土、比畔首高一寸以外、兩畔中一尺爲溝、溝齊畔簷、以下深一尺、中塡碎甎石、或木炭亂渣、凡七寸、覆土一寸、留空二寸、備行水之路、

課餘隨錄（續）

（豐潤喬旭初）

北魏陽固刺讒疾嬖幸詩二首

營營習習似青蠅兮、以白爲黑在汝口兮、汝非蝮蠆毒何厚兮、巧佞巧佞一何工矣、伺間伺忿、言必從矣、朋黨噂𠴲、自相同矣、浸潤之譖、傾人墉矣、成人之美、君子貴焉、攻人之惡、君子恥焉、汝何人斯、譖言日繁、予實無罪、騁汝詭言、番番緝緝、讒言側入、君子好譖、如或弗及、天疾譖說、汝其至矣、無妄之禍、行將至矣、泛泛遊槳、弗制弗拘、行藏之徒、或智或愚、維予小人、未明茲理、毀與行俱、言與釁起、我其懲矣、我其悔矣、豈求人兮、忠恕在己、

彼諂諛兮、人之蠹兮、刺促昔粟罔顧恥辱、以求媚兮、邪干側入、如恐弗及、以自容兮、志行褊小、好習不道、朝挾其車、夕承其輿、或騎或徒、載奔載趨、或言或笑、曲事親要、正路不由、邪徑是蹈、（未完）

逑學

美術文與徵實文

楊潤玉

「億萬被戮」「十室九空」……就是很好的例子、至於敘事、書札、……等便應當寫得老實、不可夸飾、否則非但足以「淆惑聽聞」也容易使人家疑惑、那就失了文章的本質了、徵實文就是着重質的文章、而尤宜於史體、王允論衡敘事篇：夫史之稱美者、以敘事爲先、至若書功過、記善惡、文而不麗、質而非野、使人味其滋旨、懷其德音、三復忘疲、百遍無斁、自非作者曰聖、其孰能與於此乎、可知徵實文並非是乾燥無味的作品、而是極有價值的文章、要當以「文而不麗、質而非野」爲準、徵實文非但不應有浮詞、也不應有古語、劉知幾史通敘事說得好：「……直以事不類古、改從雅言、欲令學者何以考時俗之不同、察古今之有異、」（未完）

天津日本租界

共立醫院

內科一般　▲本院各科均有專門醫學士主任

外科一般　▲病室產室設備完全隨時入院

小兒科一般　▲病理試驗衛生化學試驗

產婦人科　▲各種治療針預防狂犬咬傷之注射針

皮膚科　▲產婆收生不拘早晚

耳鼻咽喉科　▲門診午前九至十二時午後二至五時

眼科　▲往診午後但有急症不在此限

X光線科　▲設在日界郵局斜對過

人工太陽燈　▲電話總局三一一號

其他電氣化學的療法

天德醫院

本院現仍施診一個月祇收藥費主治內外科耳鼻眼咽喉皮膚花柳婦嬰等科各科專門凡有攖痼疾醫藥罔效者請來診治外埠僻遠之地有感抱夙疾就醫不便難者來函購藥即行寄奉現配製各種良藥多種不勝列舉有顧寄售尤爲歡迎幸祈垂察焉

●注射各種血清藥針五元注射六〇六五元至廿元

●包戒鴉片烟癮藥售戒烟丸百粒五元

●注射各種肺病零針三元至五元凍瘡藥膏三角

●朱子修製土耳其眼藥醫多元不愈眼藥症施醫藥

●橫痃下疳注射藥三元至五元

●婦人久不受孕調經實藥每料十元至二十元

●筋骨疼痛露一搜毒藥水一元

●急慢淋病立除散五角注射液每瓶五角

●門診上午九時下午五時權急症不在此限

●設在法租界二十九號路吉祥里中間綠牌電車道

老九章斜對過

電話南局九百六十五號

瑞星照像館

本舘新發明孤光攝影藝術精良並備新式文武海陸軍大禮服各種西服一備化裝之用並代售旅行快鏡及代洗寶膠片如蒙惠顧不勝歡迎

地址法租界天祥市場北便門美豐金店對過

電熨斗 眞賤

敝處新到電熨斗、每把僅七元上下、可謂奇廉矣、

英工部局電務處啟

▲▲中西醫院廣告

本醫院宗旨慈善以濟世活人博世濟衆爲天職診斷津開設歷有年所貧不取利遠不辭勞遠近皆知有口皆碑今又不科皆有專門醫學士担任診察異常精細總乞手到病除爲目的在惜重資大加擴充爲便利病者起見每日早七點鐘開診至晚十點停止不拘早晚隨來隨診遇緊急病症半夜亦可出診星期日照常開診治療內外各科婦科兒科眼科耳鼻咽喉科花柳科針灸科推拿科西法切割各種手術無不精巧器械完備病室清潔並注射各國六百零六及各種血清藥針手術輕妙毫無痛苦無論新患舊發一經本院治療無不藥到病除誠病家之福音也

本院開設天津南門臉路北電話總局三五四零號

▲▲華洋訴訟大律師孫啓濂事務所

專辦外國法院及中國法院訴訟或非訟事件

英界寶華里八十四號 電話局南三三二五號

天津飯店

房屋清潔 床褥華麗 菜點新鮮 招待週到 眷屬居住 格外方便 汽車接送 無不應顧

開設天津日界美壽街 電話總局 四八九四 二六一三

▲▲李鼎和湖筆莊啟事

本店向在上海小東門內馬姚衖口（今名方濱路）只此一家並無分出近有無恥之徒將劣貨冒刻本店牌號至各埠上門兜銷魚目混珠請各寶號注意勿受其愚但本號素不派人出外招攬本店出品各貨早蒙各界贊許用之耐久剛柔並濟如有顧客眞假莫辨之疑將貨當場試驗眞僞立現因念先人創業艱難故而格外精益求精不惜工本以圖永久基業倘各寶號欲代售本牌之貨將銀匯申同小店直接購辦者寄費關稅統本號承認或由申妥友接洽亦免貨冲之欺特此聲明

福祿林大飯店

開設法界廿七號路

電話（二二一四）（一五九七）

南局（二二一四）（一一九二六）

▲▲注意特色

法租界天祥市場後門德明齋新發明電力機器炒栗子有各種鮮果味道及剝皮清香適口諸君請嘗試之電話南局六二二三九

天津六國大飯店

當推首屈一指

無雜亂的聲音 無車馬的喧嘩 無混濁的空氣 無擬客的惡習

有適口的美饌 有華貴的房間 有靈敏的茶房 有登輸的方便

法界領事街門對過 電話南局一三七九號

▲▲皇宮飯店廣告

敬啓者本飯店開設英界中街工部局對過向爲中外人士所歡迎尤以本飯店之西餐部最爲特色調和之適口地方之清潔招待之週到在津埠可稱首屈一指盍來試之方知言不謬也

祿夫爾飯店

本店特備西洋食品飲料精美可口並有四人音樂佐餐價值非常格己

每晚九點半後並有特別游藝

歡迎中外人士參觀

開設特一區中街起士林對門

IMPERIAL HOTEL TIENTSIN

▲▲天津裕中飯店廣告

本飯店開設天津法租界中街河沿五分鐘可達東車站交通最爲便利房間舒適並附帶專用澡堂特備大餐隨客點用所有價目均甚公道中外顧客一律歡迎

本飯店電話南局 一零五零 二二六二

除夕狂歌

懺廬

振衣涉足大華巔，茫茫四顧鬱狼烟，天禍神州未必不私偏，我生不幸丁此災厄午後亦不先，欲買兵馬阮囊羞澀苦無錢，靖亂不能橫厲若無前，不忍橫行河朔寇盜擾腥羶，聲色狗馬千萬富腰纏，縹緗卷軸風雨晨夕手一編，局促彷彿轅下駒，落落，苦興世相周旋，忠信甲冑禮義干櫓自信日益堅，不甘未死昭晧首手城隳，欲攬眼界一覽名山與大川，汗漫思游忘食眠，中流擊楫枕陶燕，慷慨悲歌屠狗英雄知音鮮，孤根俯仰形影憐，起視人民城郭未必慶安全，豺狼荊榛亦復困苦顛連，時不我待日月遄，臘鼓敲殘聲朋朋，除夕爆竹聲喧闐，動我鄉心恨綿綿，天涯滋味未可宣，痛飲屠蘇塊磊，總難消萬千，奮興鼓勵忘壹尊，髮指舌撟心憂煎，愛護同胞如禾田，恨難殺奸如殺蟓，徒手苦無寸尺權，長日吁嗟空嗚咽，天生我才已棄擲，庸庸碌碌嗤笑必延，佯狂披髮混市廛，不管衆生哭我蠢與妍，我欲乘風駕霧叩蒼天，塵凡庸俗何處覓雲軿，我欲斷烟絕火快遊僊，塵網綿密苦難脫拘牽，百感蝟集淚漣漣，但望免去龍來轉坤乾，過去如死繩尤愆，未來如生惟善遷，東西南朔人盡忠孝賢，鐃鼓不驚寰宇昇平靖四邊，庶幾康樂和親歡悅慶新年。

劇談

談小過年

怪石

小過年一劇，又名王小過年，本爲滑稽小戲，又爲箏角之戲，其劇情，大約係有名王小者，平日游手好閒，毫無正業，且好賭博，故貧無立錐，而家中尚有妻室一人，至年關，街坊鄉舍，皆買魚肉過年，王小家，則不能舉火，焉望魚肉，於是夫妻二人交相詬誶，久之其妻得一計，謂鄰居某伯伯心地慈善，家又富有，我二人故意爭吵，使彼聞聲來勸，彼一問爭吵之原因，則必能發惻隱之心，若助我等，商好，夫妻二人如法炮製，某伯伯果聞聲來勸，結果贈以米肉等物，此劇，可以一般滑稽之幸民，作一般寫，雖一時將某伯伯愚弄，年關渡過，試問平常度日，常用此法可乎，寫至此，又想到戰地災區之人民，逃命不暇，遑論過年，設有王小夫婦其人，用誆某伯伯之法，大聲疾呼，某伯伯未曾來，八太爺早已光降矣，

憶雲軒小語

立人

每逢新年，友輩輒以賀年柬寄來，此蓋社會通例也，惟愚生性疏懶，歷年以來，從未偶一爲之，殊覺抱歉於諸舊友，然細一思之，在今日紊亂不堪之時局，實亦無年可賀，無年可賀，反不如緘口如瓶，較爲清靜，故愚之廢除此項賀年通例，亦未始非一快事也，

今年遍查賀年柬中，忽得一奇異不可思議之賀片，爲妓江南花傑所寄，既爲各界祝年，更爲天津千萬妓女呼籲，然根本之意，無非廣告性質耳，頗堪發噱，茲將原片詞句錄左，

社會澆瀉，妓女愈多，推原因，飢迫所驅，律門一隅，盈萬累千，國家多事，及此無暇，要挽頹風，端賴仁人，傑作孤鳴，飛鳴未艾，報章揭載，終難普遍，特刊小品，用爲呼籲，迷勸輕利，研究慶娼，各界士女，乞爲援助，日租界利津里彩鳳班江南花傑率津埠萬千妓女同叩，

恐年來不常涉足花叢，然偶一偕友茶園小坐，亦難免之事，曾憶去歲友人俞君，在日界龍第班招呼一妓，名江南花傑，愚以此名大有隱然自稱南花之傑意義，故頗注意之，待見其人，年事在二十外，已剪髮，風頭尚好，亦中上之人材，今此別鶚生面大出風頭之江南花傑，想必即此人矣，但不知爲捉刀之文豪，爲何如人，亦殊堪研究也，

筆記

文丐

北嶺徐玉笙投

殘冬已過，新歲即來，家家門前，例須張貼對聯，以示迎春之意，曾憶襄歲粵中，有一丐，破門上貼有小紅對聯一副，其語云，席爛擋風，半碗殘羹辭舊歲，破衣蔽體，大煲冷飯過新年，語極滑稽解頤，某紳偶經門前，見而怪之，疑非丐作者，立視良久，適丐自外歸，見狀，知紳意，立借一筆，就地作書，頃刻成文，紳驚曰，有此奇才，何丐爲，立挽至家，盛筵款待，並贈以金勸其營生，丐辭不受曰，生成賤骨，實無此福消受也，言畢告辭而去，識者謂其另有隱衷，實一傷心人也，然歟否歟，

國內風景（七）（本自製銅版）

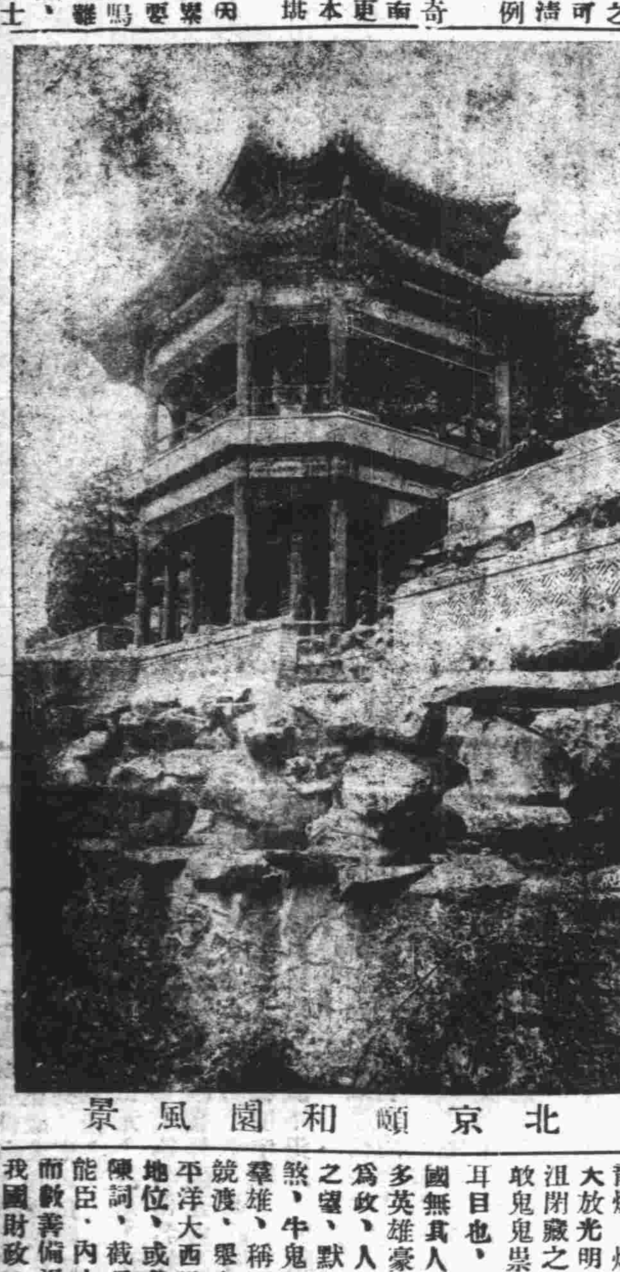

北京頤和園風景

遊記

娘娘宮遊記

子元

春節日，（即舊曆正月初一日，）放假休息，愚因習慣上不能免俗，赴河北友人處賀年，歸途，由娘娘宮經過，自宮北一帶，沿路遊人如蟻，異常熱鬧，抵該廟時，已下午二時餘，人數尙不爲少，（據聞該廟於初一日一早，燒香者最多，下午即稍殺矣）該廟爲津埠有名香火盛地，不過地勢太狹，只有兩三層院落，院中幅負又窄，殊覺地窄人稠，由此憶及北京正月間可以遊覽之處所，及平時購買零星物件之廟會，未免有小巫見大巫之嘆，初一京中舊曆正月間有廟會，（初一至十五日半月，）財神廟，（彰儀門外，）（初二日十六日兩日開放）白雲觀，（西便門外，初一日至十九日止，）大鐘寺，（德勝門外，）黑寺黃寺，（安定門外，）二十三日打鬼，）雍和宮，）北新橋北，三十日打鬼，）城南游藝園，北海，中央，城南，兩公園，西直門外，農事試驗場，平常，逢五六日有阜成門內白塔寺，逢七八日有護國寺，九十日有隆福寺，三四日有花兒市土地廟，逢初一，十五，有齊化門外東嶽廟，其餘小廟會尙多，大抵皆較娘娘宮地勢寬大，娘娘宮之正面，甬路從前不准男子佇立，目下此禁已除，大約係因八太爺難以干涉之故，遊人中買物者少，燒香者多，足見破迷信之不易，津埠風俗，婦女於新正，多着紅衣，且有鞋襪皆紅者，俗稱紅女綠男，（綠男亦則須改稱紅女綠男，紅男綠女，今頗貼切，）只可意會，不必明言也，）矣，一笑一笑，又雜貨攤所售之物，最惹人注意者，爲天，地，君，親，師，之牌位，目下改建民國，君字雖不適用，而津人腦筋中，尚能有天，地，親，師，其風俗猶是樸厚一流，實在國民中放一特彩，較之非孝，排孔，打倒禮教之等等詭異新說，似不可同年而語矣，

蛇王

南蛇北蝎，最足害人，實防不勝防之毒物也，惟南方之蛇，其害尤甚于蝎，蓋蝎祗有一種，醫治較易，蛇類則否，不但種類極多，其毒亦有速慢，雖業捕蛇及當治此症者，亦難言其究竟也，某歲香港，熱鬧市場內，見有一弄蛇者，籠內放有蛇一，其色雖與平常慣見者稍異，惟盤身昂首而坐，貌極兇惡，弄蛇者自誇此爲天下最毒之蛇，由安南捕來者，不知害却多少條人命在于其手，雖善捕蛇者亦無如之，不可犯也，適有該地素稱蛇王者，生平最拿手捕蛇，聞弄蛇者之語，惡之，欲試其妙手以博觀衆之一笑，而塞弄蛇者之嘴，遂趨步上前，揭其籠捉之，弄蛇急止之曰，竟不畏死耶，余不欺您也，蛇王冷笑道，放心，請看我蛇王之手段如何，說畢剛伸手入籠，已覺有如針物刺手，痛不可止，急伸手出籠，恐人笑之，佯倒在地，弄蛇者不得已用藥灌之，半晌則醒，語之曰，君亦知此蛇爲何名否，不識其種類而捕之，何膽之若是大也，吾知您手已擦蛇藥，但何濟于事，此名三步，刺人後，行三步則死，非余藥則無救矣，余因您言太誇，始警告您須知強中自有強中手，蛇王者，却如是乎，

短篇小說

爲之奈何

樾鐵氏張鐵錚戲作

穀士知不能免，心竊憂之，無如戀戀是間，亦終非了局，因不知離去之爲得，爰摒擋行囊，暫作歸計，瀕行之前一日，忽綠衣使者，遞來一函，字跡娟麗，與前題畫者，如出一人，大異，亟啟之，果如所期，其文曰，

穀士君青睞，妾一舊家庭之女子也，幼受嫻訓，長習閨儀，中閫不離，日埋繡閣，閨中多暇，第知窗前學繡，燈下讀書，若傳爲鶯娘，偷香賈女，驚寵撼帨，贈芍采蘭，不顧飛短流長，人言可畏者，固非所取也，然今茲之所以又有此冒瀆者，雅以今日人心澆漓，習俗所趨，凡而愈下，如君之濯清漣以自潔，出淤泥而不染者，能有幾人，且宋玉多才，長康善畫，尤令人心折無似，景慕之餘，故不覺有此冒瀆，想先生雅士，或能相諒耳，回憶曩日，春光澹蕩，春色撩人，課罷繡餘，臨窗閒眺，當時閨中逸致，固自謂不羨神仙，孰知清意幽懷，更有如君者在耶，於時掩映柳叢中，得瞻君顏色，並君法績，始知君不特高雅之士，亦摩詰之流也，繼復獲睹題詩，清新揚逸，雋永耐人，則又不禁嘆摩詰之畫中有詩矣，嗣君暮春一作，猥以楊夷，見獵心喜，故遽有詠桃一首，然秋蛇春蚓，詩意渾無，原知不免貽笑大方，且突如其來，亦不能辭其荒唐耳，自後軫懷高士，幢慕時殷，買絲願繡平原，鑄金將買島，耿耿此衷，蓋無時不依依在抱也，無如深閨弱質，跬步難離，緬覲羞人，更難自見，欲肅函請益，又以高士台甫，不識何字，望雲山而路杳，欲問津以無從，搔首踟蹰，愛而不見，其悵惘爲何如耶，近幸於閨友手中，得瞻大作，并君玉照，方知名下無虛士，君因時下聲名卓著，一時人望之王穀士先生也，瞻仰之餘，欽佩奚似，用特不揣愚陋，肅瀝寸箋，藉當介紹，倘蒙不棄，使其得列女弟之班，同沾時雨之潤，則幸甚矣，陸蕙芬謹啟，（通訊處略去）（未完）

時妝百美圖（六）

自信可傾城　自成頻顧影

諧著

龍

懺廬

光陰迅速，去如脫兔，歲建逢辰，大龍當陽，行見東雲見鱗，西雲見爪，騰躍飛舞，蘂龍神州，當不復見龍爭虎鬥，喋血玄黃無寧息時也，夫獻瑞呈祥，寰飛龍於來日，而撫今思昔，憶游龍於往時，黃龍一去，瞬又十年，十年前歲建丙辰，適我中華民國立國之第五年，袁項城欲登龍宮，正龍位，服龍袞，捧龍章，爲太祖高皇帝，巍巍登龍，中土，孰知此赫赫火龍，（丙辰爲火龍）大張威武，假手於龍驤虎視，有龍馬精神之蔡松坡，起義雲南，不崇朝而龍吟虎嘯，百獸震懾，鳳舞龍飛，千軍威赫，竟將此混世魔王，乘火龍以御天，使驚安會中攀龍附鳳之臣，徙於六月六日仰天挽龍髯而號泣，中夏共和國體，得於危急存亡之際，維持不倒，皆此神妙不測，靈異卓著之龍，有以呵護之也，夫已往之龍，其功如是之鉅，則福庇於來日，自不待言，吾中國日月無光，黑暗久矣，朝野上下，無一時一事有光明磊落之可言，暗中摸索，隱而不著，微而不顯，今春將大舉龍燈，炫千萬億兆枝之燭光，大放光明，照曜大千，一般消沮閉藏之奸慝，立見肺肝，不敢鬼鬼祟祟，再以一手掩天下耳目也，

國無其人，誰與興理，然舉國多英雄豪傑，勢必紛爭，省自爲政，人自稱王，尙復有統一之望，默觀今日國中，天罡地煞，牛鬼蛇神，何一不思領袖羣雄，稱王稱霸，今年舉龍舟競渡，載多少妖魔鬼怪，渡太平洋大西洋而去，或力爭國際地位，或考察外邦政治，抗論陳詞，截長補短，外有交際之能臣，內少擾攘之武士，一舉而數善備焉，我國財政，至今日而困窮達於極點，司農仰屋，布取盈之令，施竭澤而漁之計，旬會同要，民氣蕭然，有魚爛鹿挺之危，今希望從龍之雲，雲行雨施，雨珠雨玉，雨金雨粟，汩汩乎來，源源不絕，上則庫藏充盈，下則倉儲紅朽，家給人足，爲東亞首富之國，豈不懿歟，

南北苦戰爭久矣，開疆拓土，奪地爭城，此言平赤禍，彼言除軍閥，尸骸滿壑，肝腦塗地，而連天烽火，燎原至不可嚮邇，減息之望，惟賴各地之水龍，吸收驚濤駭浪，灌救砲火烽烟，天下太平，其在斯乎，易曰見龍在田，利見大人，則此大人一出，可以置國家於苞桑之固，措天下於磐石之安，出斯民於水火而登之衽席，士登龍門，絃歌不輟，家燒龍炬，門閥增輝，江山擬虎踞龍蟠之勝，將帥盡伏龍鳳雛之才，龍馬負圖，河山輝煥，龍鳳獻瑞，黼黻昇平，羣龍有首，華夏四萬萬同胞，可安枕無憂，豈但如葉公好龍已哉，

各類小廣告

招租 英租界墻子河外三十三號路永和里新樓一所，汽車房，西式浴室，男女廁所，暖汽衛生等一切完美，租價極廉，由十六號領看，電話南局六八二

協順公司 今有法界新蓋住樓鋪房出租出售，如合意者請至法界三十二號路一百三十五號本公司面議可也

專門 代寫日文商業信札，兼譯各項日文，代表日本商業事宜及日文家庭教師，日界福島街公園邊鴻義十號樓，電話總局二六二三號

待聘 茲有外國女士，欲教授英文法文德文俄文，有志者請於每日下午一點至六點至英法交界馬路八一號面洽或投函亦可

德順永牛奶鋪 出售新鮮牛奶各種新式點心，有益衛生精求潔淨，內設雅座招待週到，男女均可入座，地方格外清潔，定價無不公道，如蒙惠顧，請嘗試定知言之非謬也，開設在法租界馬家樓路東

金菊園利記飯莊 包辦中西酒席，應時小賣，雅座寬潔，招待週到，特聘著名廚師，巧製各式時菜麵食，魚生肉粥俱全，代售廣東林玉生丸，開設法租界中國旅館旁，電話南局七百九十號

星記飯莊 新張廣告 本飯莊開設法界二十九號路恒和西里西口，精製廣東燒味滷味臘味，承接金猪，包辦酒席，並特請南北有名廚師，妙製四時細點，各式麵食，魚生肉粥，鷄鴨粥，及隨意小酌，零拆碗菜，一概俱全，價廉物美，招待週到，准於陰歷十月二十一日開幕，務祈各界諸君惠臨試之，無任歡迎

美國攬子各種香糖

Beech-Nut

歡迎推銷酬金從豐

華北總經理福綿洋行

英界大沽路一百號　電話南局一四一三〇

麗章照像館 精工放大，專照像片，極爲方便，內照外照，各種俱全，照像材料，物美價廉，代客沖印，樣式新奇，佈景優美，絕不遲延，交件敏捷，法界新菜市西大安里對過，電話南局一九二五

宴壇林飯莊 雅座清潔，菜色良精，點菜隨意，招待週到，開設法界三號路同德里樓上，電話南局三一八五

宴賓樓飯莊 雅座清潔，招待週到，中西大菜，一概俱全，開設法界西開新新電影旁，電話南局一千一百八十七號，電話南局一五一八

屈當湖山水潤格 堂幅八尺三十元，六尺二十元，五尺十六元，四尺十二元，三尺八元，（以下一元）橫畫加半）屏條照堂幅例減半，橫畫照手卷例，冊頁手卷（每方尺二元）不及尺按尺計）過尺遞加，紈摺扇每面二元，過大加倍

便宜居中西飯莊 承接包辦飯餐，零食每餐二毛，零點菜式，各式炒麵，湯麵，早晨猪肉及第粥，魚生粥，鷄粥，鴨粥，牛肉粥，五毛西菜每餐六式，六毛西菜每餐七式，一元美味中菜四盆，三天換菜一次，黃輝記鷄蓉飩麵總批發，開設法界四號路，暫借電話南局五百四十九

克林工程司 德商 中西傢俱室內裝璜 裝修花園建築樓房 特別區十三號路 電話南局二八〇四號

恭賀新禧

廣生行全人鞠躬

雙妹老牌淡紅艷容霜

此霜有嫩肌膚美顏色之功，時常塗抹能令肌肉寬潤，容色增華，況奇香清逸遠勝蘭麝，而男婦洗面後肉紋緊縮及爆拆凍瘡與肌膚粗魯等擦之立即寬潤幼滑，確爲修理外觀之豔容品也

雙妹老牌清香潤容膏

雙妹老牌之潤容膏採取玫瑰精液和以潤皮材料製煉而成，凡遇嚴寒之際，面皮肌肉難免凍壞爆拆之患，即塗抹此膏能使容顏潤澤肌肉留香，且清香潔淨，誠保護肌膚之妙品也

大瓶三角九　小瓶一角七　每瓶一角一分

雙妹老牌馳名茉莉霜

雙妹老牌之茉莉霜實爲本行特別研究之妝容品，自出世以來深得社會各界所樂用，其質料精美，有嫩肌膚美顏色之功，若常用之男則可比潘安，女則能賽西施，請君不信，請購試之

加大八角三　大號四角四　二號二角八　三號一角七

雙妹老牌著名雪花膏

雙妹老牌之雪花膏可稱材美工巧，無庸贅述，若常用之不特能使顏容嬌艷，肌膚嫩滑，且能治肌膚爆拆，粉癬，虫咬，瘡疵，刀傷，火傷等患，且馨香可愛，馥郁宜人，試四時不可少之品也

加大八角三　大號四角四　二號二角八　三號一角七　四號一角一

天津河北大胡同總批發處

電話總局六百三十三號

廣生行有限公司啟

短篇小說　劍光鬟影（十九）

青鋒

瞭望備敵，旋而少年謂可人曰，君名雪余至今始于霜孃口得之，君前何隱而不言耶，可人笑曰，吟雪者，余之幼字也，除二妹一婢外，雅不願再有人知此名，今霜妹未稍留意，脫口而出，乃爲君知，然余之與君，既共圖大事，而行將分手，留此異名，以作我輩相識之紀念亦可，惟君去後，弗再提及余名爲是，少年聆可人言畢，乃嗒然曰，君何忍心若此，想僕半生潦倒，踣遍大涯，始獲知己，迄今將及一年，乞僕長隨左右，時聆教益，以圖技術上進，君今一旦忽棄鄙人，僕將何以爲情，故願永隨君後，雖列奚奴之役，亦所心甘，祈君弗棄，僕如敝屣，而今僕墜奈何天也，言已不勝慨然，可人此時，亦爲黯然，既乃太息曰，人無不別之日，筵無不散之席，自古皆然，況君正年少英俊，前程無限，我輩此來，不過先除大　，此後政局改革布新，種種之事，尚須君等，烏可以有用之材，而長埋於荒島僻壤之間耶，少年方欲再答，忽飲冰與碧兒已相繼而來，見可人少年，乃含笑言曰，此去幸天助於我，所到盡如心願矣，既而忽訝曰，霜姊何至今尚未至耶，彼入內苑，恐不易着手，或有變故乎，余當再去探之，可人亟止之曰，冰妹力踣矣，請稍事休息，容愚姊去之，言已，即却去外衣，縱身一躍，絕如飛隼而去，少年等在城堞候至五更，尚未見二人回來，而天於此時，東方漸翻魚白，少年等焦急萬狀，因天明以後，即恐有人窺破秘密，飲冰碧兒二人，更形徧促不安，正欲再去一人探聽之間，忽霜雪二人，已冉冉由空中飛下，亟向三人曰，速去速去，虜庭此時已知事變，須臾間，必有大軍前來追擊，三人聞言，乃各施其飛行神術，絕馳出都，行數十里，至一深林，其時天已大明，五人乃暫憩樹下，喘息甫定，忽林外有人探首張望，可人知事不妙，乃曰此間地近都城，胡奴必有電報咨會，捕捉吾等，不如去休，言尚未已，忽一聲吶喊，林外鎗彈已如雨飛來，懷霜急出彈丸迎敵，但見一匝飛舞，鎗彈均紛紛墜地，可人至此，乃恨恨曰，余等之逃，非懼此鼠輩，蓋恐一度聲揚，即遭外人注目，且與吾仇者，爲胡奴漢奸，此輩無知之人，安忍自傷同類，今既被逼，不得怪余無情矣，遂口一張，白光飛出林外，執槍之數百人，但覺手指忽發奇冷，不知不覺將械盡棄於地，繼視右手，則五指齊斷，鮮血直流，衆兵驚爲神異，乃忍痛鼠竄而去，兵師去後，可人乃曰，此地不可久留，恐此輩去後，有大隊而來，吾儕雖不懼，然徒殺無辜，亦非所願也，於是乃急足飛行至一村舍，向農人易得布衣五襲，改裝後，乃復至近縣，賃得汽車一輛，風馳電掣，不消片刻，已抵津門，（未完）

實事言情小說　洛陽女兒（續）

健儒

睃香知天香有寵移新愛奪，淚落故情留，之傷感，因恐己再有刺心之言，消着毛裏，故先以今夕祇可談風月之言以攔之，俾不致再有觸動傷心之語也，旋問天香曰，阿姊既不欲人道及身世，致人不歡，然則骨肉之間，親如姊妹，亦祇可與同安樂，而不可與同患難耶，天香曰，儂無辯才，不敢與妹妹角口也，蘊妹曩善洋琴，何弗舊調重彈，鼓薰風解慍之曲，以爲閨中消遣之具耶，蘊香曰，此調不彈久矣，手生荊刺，非復往時之熟極生巧，能作繞梁三日之餘音，座中誰是周郎，能爲阿儂顧誤耶，天香曰，座無外客，聊借琴絃以遣興耳，何靳爲，蘊香乃命小環解琴囊置案上，即就案隨意鼓霓裳羽衣一曲，大有間關鶯語花底滑，幽咽泉流水下灘之致，曲終，天香爲之擊節者不置，睃香曰，妹技亦癢矣，試爲度曲可乎，蘊香曰，睃妹手法比儂更精，定當如聽仙樂耳暫明矣，睃香乃起鼓琴，爲唱扊扅一曲，琴音甫奏，頓變微聲，眞覺字字悲涼，聲聲入脾，令人聽之心骨皆酸，一股酸淚，均於不知不覺中奪眶而出，故一闋甫終，而三人皆涕泗橫頤矣，天香曰，睃妹何苦爲此態，而賺人眼淚也，睃香曰，阿姊亦憫此破窰中牛衣相對之夫妻，有此酸心景況耶，儂以爲妹婿家貧透，知此中酸苦，乃始惺惺惜惺惺耳，不圖阿姊爲富貴中人，亦竟蠟燭有心，替人垂淚，是殆惻隱之心，人皆有之矣，蘊香曰，睃妹語挾鋒稜，言皆有物，渠生性如此，阿姊休與瑣瑣較短長也，天香曰，睃妹性氣，儂豈不知，姊妹情親，何事不可見諒，豈以此便懷芥蒂耶，未幾小環入請，華筵已張，等待姑娘等入席耳，三人乃出香閨，直造華堂，則見少長咸集，家人畢至，乃依次就座，是日馬之長次二婿均來祝壽，男女雖異席而食，然相距不遠，可以交談，（未完）

評劇　新欣之怪現狀

頑石

邇來新欣舞臺之顧客，大概可分兩派，各有目的，一爲捧鮮派，一則捧雲派，所謂旗鼓相當，各有懷抱者也，作者置身局外，並不屬於何派，以局外人而道局中事，未免隔靴搔癢，不過就我觀聽而得，捧鮮派每於牡丹出演時，卽大賣其氣力，彩聲不絕，甚至一舉一動，俱報以彩，捧雲派亦卽抱有消極態度，除捧雲飄香大捧特捧而外，對於牡丹默然無響，而捧鮮派對雲亦復如是，捧雲派多居特別座，或池子少數，捧鮮派池座一二三四等排俱有，不佞則五排之中央，是以對於兩方派別，體察得絲毫不紊，或問彼曹捧角，底事干卿，予應之曰，此予靜觀而得，不可不記，予對兩方俱無成見，予對鮮雲二伶之藝術，認爲無分軒輊，各有所長，此則作者之本心也，作者更願捧鮮捧雲諸君，捧自無妨，幸毋互相攻擊，則忠告矣，

歐西名人（六）

◁牛端▷

◁本報自製銅版▷

牛端

牛端英國物理學哲學家及數學家也，生千六百四十二年，卒千七百二十七年，其父爲農家子，先牛氏生數月歿，母氏更適人，而牛氏豢於父執某氏，十五歲時，其母復寡，牛氏依母氏居，母氏強之離塾習農，牛氏好書，如在學中時，每適他城邑市物，有老傭代之適市，彼乃卽書庫飽讀數日，母氏之弟某，圜橋大學高材生也，察得牛氏志，乃告其姊，俾棄農入圜橋大學習業，此時牛氏，篤好歐儿利得之學，而以法國戴楷爾之幾何術一書，反復研究之，牛氏於二次式與微分法，已能自有所發明，顧牛氏尤好光學，千六百六十九年，在學卒業僅數年，卽舉爲圜橋大學教授，所教授者，爲數理天文地理諸科，以光學爲主要，牛氏於此時，演述白光及七色諸理，皆發前人所未發，復有遠鏡顯微鏡等之構造，千六百七十二年，遂舉爲倫敦國家會會員，年甫三十，蓋異數也，牛氏發明至多，而西方婦孺皆知者，尤以蘋菓墜地，而悟通吸力，名之曰牛端動例，牛氏著作，不勝縷書，以『光學』，及『自然哲理之數理』等，爲尤有名，牛氏不惟爲物理數學之巨子耳，雖謂前乎達爾文之科學世界，皆牛氏開之可也，

應時小說　冰雪少年

檀欒

凜冽北風，繽紛大雪，維時正當窮冬極寒之候，有少年者，兪其姓，厥名述仁，一落魄公子也，先世本顯宦，清鼎既革，祖若父失官閒居，由是而家衰業替，雖未至無立錐地，而與極勝時較，則迥乎遠矣，述仁天賦雋才，聰明過人，幼習詩書，長私世變，以是奮勵其志，蘊蓄待發，第其性過高潔，不合時流，又善緘口，寡於言笑，人惡其傲，多嫌遠之，甚而家庭之間，父母兄弟之親，亦落落以其爲難合，而不知述仁之天性若是，固非存有惡意在也，人既嫌而遠之，復以其不眩己能，乃同謂其爲無能，而同無足輕重視之，夫如是，述仁之境遇日否，以致事多拂逆，入憂患境中矣，家既不裕，生活因之艱難，述仁又爲衆所不喜，家庭之間，不免竟肆陵虐，述仁嘗之，固不爲意，然蘇秦未遇之況，吾人於千百年後，讀古人文，猶不能不爲之感動，慨乎丈夫不可一日不富貴，勢利之見，不免於家庭，況述仁之身受者乎，是日也，夜雪霏霏，寒不可耐，述仁臥藉草，思及身世，不禁長　，念家庭之壓迫，正造英雄之際會，父母不子，兄不弟，而弟不兄，非他人之罪，究屬自取，季子前事，正爲殷鑑，乃思方今大勢，武備爲重，文弱不足以成事，於是從軍之念，油然而興，揚眉之機，由此已伏，會有募兵者，設收容處於近村，述仁乃堅定其志，決意往從，而其志未敢宣於人，恐非惟無益於事，反資人笑料，謂書獃子，作欺人談，徒遭沮喪士氣耳，志既決，乃不告而別，留書於父兄，告原委，使勿尋，而父兄竟羣笑其痴，喜其去，不以爲悲，果如所料，其不告而別，誠爲得當，述仁之出也，陰雲密雪，天寒地凍，備嘗辛苦，始達軍營，其時正新歲開始，家人方慶祝新年，歡樂未艾，幾不復念有至親之子弟，作離羣孤鴈，飛向天涯者也，

述仁既從軍，勵其志，一去文弱態，勤求軍事學，不數年而爲中級官矣，國內戰事，曾亦幾度參加，飽增戰事經驗，適外侮起，軍閥皆大覺悟，合力禦敵，對外作戰，以述仁率軍進，身先士卒，頗著功勛，大凱而還，威名聞於世界，權位加乎羣僚，英雄有志，成功何難，吐氣揚眉，固屬易事，功成歸故鄉，人所至榮，述仁於歸國後，假旋故園，以資休養，斯時適其去鄉之第十年，抵家之日，又當歲首，父兄把臂而迎，慰問殷勤，弟與姊妹，誠，無復有向之冷淡態者，富貴則父母以爲子，噫秦還是蘇秦，述仁詎無此感慨哉，家中人以其返日，適當十年前去鄉之時，乃爲開十週紀念並歡迎之會，闔聚一室，寒温共話，目之視者，口之言者，心之思者，贊者，譽者，咸集注於述仁，而斯時雪適又降，天寒地凍，亦如十年之前，若助衆人之歡迎，并告世人以述仁之成功，皆得冰雪之助，有以成之也，

述者曰，吾撰斯文，非徒向壁虛構，故作諷人語，試細考察，今之世，類此者多矣，有誌青年，幸共鑒之，

先施牌

全國洋廣貨店均有發售

女醫士趙玉嵐專門　婦女科　小兒科

內外大小方脈　推拿急慢驚風　針灸危險大症

包診婦女多年不孕及一切疑難大症秘製神效丸散膏丹

法界綠牌電車道中恒和西里趙氏醫寓

盬谷醫院

●專治

●外科　痔瘻　痔核　脫肛　脫腸　包莖　疔瘡　瘰癧　癰疽　乳炎　腹膜炎　骨折　骨膜炎　粉瘤

●花柳病科　梅毒　橫痃　魚口　疳瘡　喉聲　脫毛　陰委　淋病　睪丸炎　尿道膀胱炎　關節炎　早漏

●皮膚科　痲疹　濕疹　疥癬　丹毒　猖紅熱　腋臭　紅斑　痘瘡　搔痒症　粉刺　禿髮　凍傷

本醫院特備養病室空氣流通光線鮮明中外看護婦招待週到聘有中日語熟練譯詳解病原

門診自午前九時至午后六時　出診不拘時間　入院隨時

院長盬谷信治謹啓

院址日租界明石街浪速街角電話總局四四〇〇

華新磅廠

飛馬商標

大胄球磅　照碼八扣

本號現移法界廿九號路馬桂家樓三十一號便是

（借電話南局一九二五）

▲眞正齊堂香炸現已大批運津

啓者敝公司開採齊堂香炸向銷海外久爲各國工廠認爲無上燃料因本炸體質堅硬耐久火力最大保管能燃十小時以上且灰白無核毫無臭味洋爐吊爐用之最宜翻砂冶金尤爲必需前爲接濟洋爐急需特提前運津少許嗣因軍興停運以至供不給求良深遺憾今特積極設法現已大批運津藉答雅顧惟聞津市屢有冒充齊堂香炸者魚目混珠殊覺駭怪按敝礦產此牛品計分大炸二炸丁須篩末四種別無二家何冒牌如此之多也特此登報正重聲明購貨諸君幸祈詳察切勿受騙是幸

天津利生煤業公司謹啓　河東興隆街東口　電話東局五三三

武齋洋行

本行自運歐西各國名廠綢緞紗羅呢絨地毯茶具男女應用物品無一不備名目繁多不必細載一律價格從廉惠顧駕臨敝行無任歡迎

開設法租界中街

新大國香煙大贈獎

注意煙包可得大洋一百元

●五十個空包換一張

●五個空包換一條

本公司新出大愛國香煙久已風行南北現大加改良煙質提高價仍公道茲爲酬答惠顧諸君起見特舉行大贈獎每本煙硬皮空包五十個可換券一張（共十條）硬皮空包五個可換獎券一條「大愛國軟皮空包不換」獎券額定一萬號每號十條爲一全張第一獎可得價值一百元金鐲一副小獎二百號每號全張可得本烟二十包既吸好煙又獲大一獎誠難得之機會也候本券贈足一萬號卽在北京臨時指定地址開獎並登報聲明也

獎品列左

頭獎一張得金手鐲一副值洋一百元每條洋十元

二獎一張自行車一輛值洋五十元每條洋五元

三獎一張金耳挖一支值洋十五元每條一元五角

四獎一張金戒指一只值洋十元每條洋一元

五獎四張每張手表一只值洋五元每條五角

六獎二百張每張得本煙二十小包值洋一元（每條本烟二小包值洋一角）

京津南洋兄弟煙草公司啓

同胞脫離苦海四時可戒

戒煙靈藥

鴉片爲害盡人皆知雖欲脫叢如無良方誠爲終身憾事本醫鑒此經年研究發明十載餘業經農商部立案特許專利警察廳註冊假冒必究省立醫院化驗毫無毒質各省拒毒會試用確實靈驗善戒鴉片煙癮嗎啡金丹之毒此藥純係解毒性質吸烟服藥照常辦公兩星期完全斷盡除根並無疲倦還精失眠吐瀉痛苦仍如平日四時可戒自試百效服藥數日後於不知覺間見烟自厭精神煥發飲食驟增終身癮疾揮之使去還我自由具稱戒烟靈藥服法列下▲第一付服法服藥在吸烟以前吸烟幾次服藥亦幾次照常小便最要者每日大便一次其色甚黑毒烟其色甚[illegible]

北洋志新醫院

▲天津盧莊子信利馬車行西樂德里

鳴謝鐵證

[illegible]

注意　注意

久咳成癆

多咳傷肺　日久成癆

查治癆必愈之藥迄今外國醫藥兩界尚無發明目下只有上海唐拾義大醫生久咳丸直接有華咳除痰之功間接有防癆保肺之效正本清源舍此莫屬此丸每瓶附入形如鈔票驗真券一張直接寄回本廠可換圖畫一張無券是僞品有券而照相模糊者亦係僞品請勿悞購以重生命

總發行上海廣西路　父子大藥廠

世界各埠均有經售

▲▲泰華雲石公司廣告

敬啟者敝公司專製大小各色方桌面圓檯球案子並各種人造石活如坟地各色石碑或花園及各廳安設水池子各樓梯屋內鑲臉以及雕刻中外古今人物造像並承造色石柱子各種花石地板方磚包辦大小樓房等類一概俱全以上材料敝公司均取自中外名山價廉物美且堅固耐久如蒙惠顧無任歡迎

特一區漢口路十八號泰華公司啟

▲▲醫學士黑嵩岩

主治　內科　外科　眼科　婦人科　耳鼻咽喉科　皮膚花柳科　小兒科

本醫士曾在陸軍軍醫學校充當醫科教官十有一年辭職旋津後組設診療所一處迄今五載頗蒙各界歡迎現因名病家之便利起見除各種新藥無一不備外對於各科疾病有應施檢查法及試驗法者概不另收費資更對於門診出診不拘時間力破過午不候之惡習並特爲各界歡迎者報告焉

▲門診　號金一角藥資另計

▲出診　費三元四角租界及特別出診加倍路遠者另議

▲地址　西北城角文昌宮前借用電話總局七四五

▲▲京奉鐵路舊歷新年行車廣告　第七號

爲佈告事本年一月二十三日即舊歷元旦日僅下列各次客車照常開行

計開

第一第二兩次特別快車往來京津間

第五第六兩次特別快車往來京津間

第七第八兩次慢車往來北京山海關間

第一〇一第一〇二兩次通車往來北京奉天間

第十三一第十四甲兩次混合列車往來北京通縣間

第三〇一第三〇二兩次混合列車往來錦縣北票間

下午三點半鐘及上午八點半鐘開行之混合列車往來溝帮子營口間

第四〇九第四一〇兩次混合列車往來大虎山通遼縣間

一月二十二日由北京開行之第三次及第一〇五次車及由奉天開行之第一〇六次車至山海關即止二十二日夜間由奉天開行之第四次快車停止行駛此四次客車由二十四日起照常行駛第三第一〇五兩次車二十三日晚由山海關開行第一〇六次車二十四日晚由山海關開行第四次車二十三日由奉天開行

由二十三日起至二十六日止第一〇一第一〇二兩次車遇必要時得在關外各站上下乘客

由二十七日起第一〇三第一〇四兩次車（關外段）恢復行駛

二十三日第七第八兩次車各掛飯車一輛由二十三日起至二十九日止遇必要時得在張貴莊茶定田莊等站上下乘客

由三十日起所有現行各次客車一律恢復行駛

極品香煙

本牌烟五十枝罐內附一元或五元鍍之彩券糖酬吸主幸爲注意

盼君一吸

凡質純潔性柔和之香煙吸之必能提精神。助思想。防惡氣。解鬱悶。凡買瓜的未有說瓜苦的憑君吃後方知吸煙諸君幸注意焉

上海亨達煙公司出品

津京均有代售家

注意

增茂洋行啓事

齊賬收市各貨牲犧大賣出洋油食物首飾金錶練各色寶石戒指大餐傢俱洗面用具燒磁水桶燒磁飯鍋厨房用具電鍍鈫匙剃面刀並英國最上玻璃酒杯最靈鐵銹存錢機器櫃以上各貨無不價廉如蒙惠顧貨單隨意取閱

增茂洋行啓　天津英界中街

▲▲京奉鐵路管理局招標出售舊道木廣告

本路國內各段存有舊道木約七百噸關外各段存有舊道木約六百噸均擬招標出售此係極佳之燃料並可爲製造傢俱之用如願投標承買者應分別關內關外兩段取貨每噸出價洋若干寫在標函內並聲明願照所定招標條欵辦理用信封封固蓋火漆印章面上書明投標舊道木字樣於開標前連同押標洋（投關內段者五百元投關外段者五百元投兩段者一千元）一併送交本總局材料課照收隨即掣回收據但有標函而無押欵者無效於十七年一月三十一日下午三時在局當衆開標欲閱標詳細條欵逕向本局材料課索取可也

惠羅（冬季大減價只有二星期）公司

新由英京運到三百件如圖淺棕色細絲棉質雨衣此衣裏子共有四層冬季穿之內有絨裏可禦寒天雨穿之內可橡皮可作雨衣倘春秋季穿之可將絨裏子取下即成春秋季西服大衣尺寸大小皆備華人中西服穿之大爲適宜原價每件洋三十七元五角今爲創牌起見

每件售洋二十七元五角

數百件男子冬季全毛織成美麗花紋時式絨毛衣褲尺寸大小皆備原價每件洋七元九角五分冬季大減價期內減售洋四元九角五分

數千條英京名廠精製各色條子質固毛巾長三十八英寸寬二十英寸原價每條洋八角五分冬季大減價期內每條售洋五角

數百雙美製時式細絲女長統襪子各色俱全經水洗後永無挑絲之弊原價每雙洋三元九角五分冬季大減價期內每雙售洋二元

零頭衣料削碼之外再打七五折出售

奉送熱水瓶　廉價大贈品

本公司今爲優待顧客起見凡在減價期內無論各種貨物購滿洋三十元者奉送德製小號熱水瓶一只滿洋五十元者奉送德製大號熱水瓶一只多則照此推算

營業時間　由早晨九點至下午六點止　星期日全日休息　星期六至下午一點　電話南局一五六號　本公司啟